

# Ihre **Konditionsübersicht** für eine erfolgreiche Zusammenarbeit

Abrechnung nach Baubreite / netto | Gültig ab 01.04.2025



Trapezprofil 22-214

**Willkommen bei MAAS 3.0 -  
die Partnerschaft, die Stärke schafft!**

# INHALT



- 01** Trapez- und Wellenprofile (inkl. Zubehör)  
Seite 04 - 12
- 02** MAAS PV-DACH  
Seite 13 - 19
- 03** Entwässerungssysteme (Rinnen / Zubehör)  
Kooperation von MAAS und Zambelli -  
Seite 20 - 31
- 04** Sandwich-Elemente  
Seite 32 - 33
- 05** Fassadenprofile  
Seite 34 - 36
- 06** Alu-Verbundplatten - MAAS Planbond  
Seite 37 - 40
- 07** Paneele und Tragschalen  
Seite 41 - 45





Fassadenprofil - Multi Typ A

# Trapezprofile Stahl

Profil	Baubreite	Materialstärke	Preis / m <sup>2</sup> (0-15m <sup>2</sup> )	Preis / m <sup>2</sup> (16-30m <sup>2</sup> )	Preis / m <sup>2</sup> (31-75m <sup>2</sup> )	Preis / m <sup>2</sup> (76-100m <sup>2</sup> )	Preis / m <sup>2</sup> (101-125m <sup>2</sup> )	Preis / m <sup>2</sup> (126-150m <sup>2</sup> )	Preis / m <sup>2</sup> (151-200m <sup>2</sup> )	Preis / m <sup>2</sup> (201-250m <sup>2</sup> )
TP 20-75	900 mm	0,63 mm	15,90 €	15,90 €	14,10 €	13,40 €	12,70 €	12,70 €	12,70 €	12,35 €
	980 mm	0,75 mm	16,50 €	16,50 €	14,70 €	14,00 €	13,30 €	13,30 €	13,30 €	12,95 €
TP 22-214 	0,50 mm in RAL 7016 / 8012 / 8004	1.070 mm	0,50 mm	10,40 €	10,10 €	9,90 €	9,90 €	9,80 €	9,70 €	9,25 €
		1.070 mm	0,63 mm	13,40 €	13,40 €	11,90 €	11,30 €	10,80 €	10,80 €	10,35 €
		1.070 mm	0,75 mm	14,10 €	14,10 €	12,60 €	11,90 €	11,40 €	11,40 €	10,95 €
TP 35-207 	0,50 mm in RAL 7016 / 8012 / 8004	1.035 mm	0,50 mm	10,80 €	10,50 €	10,30 €	10,30 €	10,20 €	10,00 €	9,65 €
		1.035 mm	0,63 mm	14,00 €	14,00 €	12,40 €	11,70 €	11,10 €	11,10 €	10,75 €
TP 45-333S 		1.000 mm	0,63 mm	14,40 €	14,40 €	12,80 €	12,10 €	11,50 €	11,50 €	11,05 €
		1.000 mm	0,75 mm	15,00 €	15,00 €	13,50 €	12,70 €	12,20 €	12,20 €	11,75 €
TP 50-250		1.000 mm	0,63 mm	14,40 €	14,40 €	12,80 €	12,10 €	11,50 €	11,50 €	11,10 €
		1.000 mm	0,75 mm	15,00 €	15,00 €	13,50 €	12,70 €	12,20 €	12,20 €	11,75 €
Aufpreis für Anticondensvlies Premium mit Trennschnitt			3,40 €	3,40 €	3,20 €	3,10 €	2,90 €	2,90 €	2,90 €	2,90 €
Aufpreis für Anticondensvlies Premium mit <b>Rückschnitt</b> (200mm)			3,60 €	3,60 €	3,40 €	3,30 €	3,10 €	3,10 €	3,10 €	3,10 €
Aufpreis für Anticondensvlies Universal ohne Trennschnitt			2,30 €	2,30 €	2,20 €	2,20 €	1,85 €	1,85 €	1,85 €	1,70 €
Aufpreis für Anticondensvlies Universal mit Trennschnitt			2,80 €	2,80 €	2,70 €	2,70 €	2,35 €	2,35 €	2,35 €	2,20 €
Aufpreis für Anticondensvlies Universal mit <b>Rückschnitt</b> (200mm)			3,00 €	3,00 €	2,90 €	2,90 €	2,55 €	2,55 €	2,55 €	2,40 €
<b>Aufpreis 0,88 mm Stahl (bei TP 20-75 und bei TP 20-100 nicht möglich)</b>			2,50 €	2,50 €	2,50 €	2,50 €	2,50 €	2,50 €	2,50 €	2,50 €
<b>Aufpreis 50µm Beschichtung STAHL (RAL 7016, RAL 8012, RAL 9006)</b>			1,60 €	1,60 €	1,60 €	1,60 €	1,35 €	1,35 €	1,35 €	1,35 €
<b>Kleinmengenzuschlag</b>										
<b>Mindestabnahme 3 Tafeln (bis 7,49m Tafellänge)</b>			37,50 €	37,50 €	- €	- €	- €	- €	- €	- €
<b>Mindestabnahme 6 Tafeln (ab 7,50m Tafellänge)</b>										
<b>Kurzlängenzuschlag 501 - 2.500 mm Preis pro Stück</b>			2,10 €	2,10 €	2,10 €	2,10 €	2,10 €	2,10 €	2,10 €	2,10 €

## LIEFERGEBIETE UND PREISE FÜR TRAPEZ- UND WELLPROFILE

### STANDARD - MAAS LIEFERGEBIET



	Lieferung ans Lager	Lieferung auf die Baustelle
ab 125m <sup>2</sup>	frachtfrei	frachtfrei
bis 125m <sup>2</sup>	105,00 €	120,00 €
Kranentladung bis max. 13,50m (sichere Entlademöglichkeit vorausgesetzt)	pauschal 65,00 €	
Energie- und Mautpauschale (je Auftrag bzw. Abladestelle)	52,00 €	

### Andere Gebiete - Fracht nach Aufwand

#### SONDERLEISTUNGEN (mengenunabhängig)

Frachtkosten für Überlängen (ab 13,50 m)	auf Anfrage
Sonderverpackung / individuelle Paketeinteilung (für Pakete <1,5 to)	50,00€ / Paket
Porto und Verpackung für Zubehörartikel	nach Aufwand (auch Express möglich)

# Trapezprofile Aluminium

Profil	Baubreite	Materialstärke	Preis / m <sup>2</sup> (0-15m <sup>2</sup> )	Preis / m <sup>2</sup> (16-30m <sup>2</sup> )	Preis / m <sup>2</sup> (31-75m <sup>2</sup> )	Preis / m <sup>2</sup> (76-100m <sup>2</sup> )	Preis / m <sup>2</sup> (101-125m <sup>2</sup> )	Preis / m <sup>2</sup> (126-150m <sup>2</sup> )	Preis / m <sup>2</sup> (151-200m <sup>2</sup> )	Preis / m <sup>2</sup> (201-250m <sup>2</sup> )
TP 20-75	900 mm	0,70 mm	18,40 €	18,20 €	17,90 €	17,70 €	17,50 €	17,10 €	16,90 €	16,70 €
		0,90 mm	23,00 €	22,70 €	22,30 €	22,00 €	21,70 €	21,40 €	21,00 €	20,70 €
TP 22-214 	1.070 mm	0,70 mm	15,70 €	15,30 €	15,10 €	14,90 €	14,70 €	14,50 €	14,30 €	14,10 €
		0,90 mm	19,40 €	19,00 €	18,80 €	18,50 €	18,30 €	18,00 €	17,80 €	17,60 €
TP 35-207  nur RAL 9006, pure white (ähnl. RAL 9010) nur blank, stucco	1.035 mm	0,70 mm	16,20 €	16,00 €	15,60 €	15,40 €	15,20 €	15,00 €	14,80 €	14,60 €
		0,90 mm	20,10 €	19,80 €	19,50 €	19,30 €	18,90 €	18,60 €	18,40 €	18,10 €
		1,00 mm	22,40 €	22,10 €	21,80 €	21,50 €	21,50 €	21,20 €	21,00 €	20,70 €
		1,00 mm	19,60 €	19,30 €	19,10 €	18,80 €	18,40 €	18,20 €	17,90 €	17,80 €
TP 45-333S 	1.000 mm	0,70 mm	16,70 €	16,40 €	16,20 €	16,00 €	15,70 €	15,50 €	15,30 €	15,10 €
		0,90 mm	20,80 €	20,40 €	20,10 €	19,80 €	19,60 €	19,30 €	19,00 €	18,80 €
Aufpreis für Anticondensvlies Premium mit Trennschnitt			3,40 €	3,40 €	3,20 €	3,10 €	2,90 €	2,90 €	2,90 €	2,85 €
Aufpreis für Anticondensvlies Premium mit <b>Rückschnitt</b> (200mm)			3,60 €	3,60 €	3,40 €	3,30 €	3,10 €	3,10 €	3,10 €	3,05 €
Aufpreis für Anticondensvlies Universal ohne Trennschnitt			2,30 €	2,30 €	2,20 €	2,20 €	1,85 €	1,85 €	1,85 €	1,70 €
Aufpreis für Anticondensvlies Universal mit Trennschnitt			2,80 €	2,80 €	2,70 €	2,70 €	2,35 €	2,35 €	2,35 €	2,20 €
Aufpreis für Anticondensvlies Universal mit <b>Rückschnitt</b> (200mm)			3,00 €	3,00 €	2,90 €	2,90 €	2,55 €	2,55 €	2,55 €	2,40 €
<b>Kleinmengenzuschlag</b>										
<b>Mindestabnahme 3 Tafeln (bis 7,49m Tafellänge)</b>			37,50 €	37,50 €	- €	- €	- €	- €	- €	- €
<b>Mindestabnahme 6 Tafeln (ab 7,50m Tafellänge)</b>										
<b>Kurzlängenzuschlag 501 - 2.500 mm Preis pro Stück</b>			2,10 €	2,10 €	2,10 €	2,10 €	2,10 €	2,10 €	2,10 €	2,10 €

## Wellprofile Stahl und Aluminium

Profil	Baubreite	Materialstärke	Preis / m <sup>2</sup> (0-15m <sup>2</sup> )	Preis / m <sup>2</sup> (16-30m <sup>2</sup> )	Preis / m <sup>2</sup> (31-75m <sup>2</sup> )	Preis / m <sup>2</sup> (76-100m <sup>2</sup> )	Preis / m <sup>2</sup> (101-125m <sup>2</sup> )	Preis / m <sup>2</sup> (126-150m <sup>2</sup> )	Preis / m <sup>2</sup> (151-200m <sup>2</sup> )	Preis / m <sup>2</sup> (201-250m <sup>2</sup> )
WP 18-76	1.068 mm	0,63 mm	13,50 €	13,50 €	12,00 €	11,40 €	10,70 €	10,70 €	10,70 €	10,35 €
	1.068 mm	0,75 mm	14,10 €	14,10 €	12,60 €	12,00 €	11,40 €	11,40 €	11,40 €	11,05 €
WP 27-111	1.000 mm	0,63 mm	14,30 €	14,30 €	12,70 €	12,00 €	11,40 €	11,40 €	11,40 €	11,05 €
	1.000 mm	0,75 mm	14,90 €	14,90 €	13,40 €	12,60 €	12,10 €	12,10 €	12,10 €	11,55 €

### ALUMINIUM WELLPROFILE - PE 25µm RAL STANDARD / RSL

WP 18-76	1.068 mm	0,70 mm*	15,70 €	15,50 €	15,20 €	15,00 €	14,80 €	14,60 €	14,40 €	14,10 €
	1.068 mm	0,90 mm	19,50 €	19,20 €	18,90 €	18,70 €	18,40 €	18,10 €	17,90 €	17,60 €
nur RAL 9006, pure white (ähnl. RAL 9010) nur blank, stucco	1.068 mm	1,00 mm	21,80 €	21,50 €	21,10 €	20,80 €	20,80 €	20,60 €	20,30 €	20,10 €
	1.068 mm	1,00 mm	19,00 €	18,70 €	18,50 €	18,30 €	17,90 €	17,60 €	17,40 €	17,30 €
WP 27-111	1.000 mm	0,70 mm*	16,60 €	16,40 €	16,10 €	15,90 €	15,60 €	15,40 €	15,20 €	15,10 €
	1.000 mm	0,90 mm	20,60 €	20,30 €	20,00 €	19,80 €	19,40 €	19,20 €	18,90 €	18,70 €

\* kein Anticondensvlies möglich!

Aufpreis für Anticondensvlies Premium mit Trennschnitt	3,40 €	3,40 €	3,20 €	3,10 €	2,90 €	2,90 €	2,90 €	2,90 €	2,90 €
Aufpreis für Anticondensvlies Universal ohne Trennschnitt	2,30 €	2,30 €	2,20 €	2,20 €	1,85 €	1,85 €	1,85 €	1,85 €	1,70 €
Aufpreis für Anticondensvlies Universal mit Trennschnitt	2,80 €	2,80 €	2,70 €	2,70 €	2,35 €	2,35 €	2,35 €	2,35 €	2,20 €
<b>Aufpreis 0,88mm-Stahl</b>	2,50 €	2,50 €	2,50 €	2,50 €	2,50 €	2,50 €	2,50 €	2,50 €	2,50 €
<b>Kleinstmengenzuschlag</b> <b>Mindestabnahme 3 Tafeln (bis 7,49m Tafellänge)</b> <b>Mindestabnahme 6 Tafeln (ab 7,50m Tafellänge)</b>	37,50 €	37,50 €	- €	- €	- €	- €	- €	- €	- €
<b>Kurzlängenzuschlag 501 - 2.500 mm Preis pro Stück</b>	2,10 €	2,10 €	2,10 €	2,10 €	2,10 €	2,10 €	2,10 €	2,10 €	2,10 €

# Farbauswahl

Farbcode	Farbname	Farbgruppe	Materialstärke	Aufpreis Profile m²
RAL 3009	Oxidrot	1	0,63	Standard
			0,75	Standard
RAL 7016	Anthrazitgrau	1	0,63	Standard
			0,75	Standard
RAL 8004	Kupferbraun	1	0,63	Standard
			0,75	Standard
RAL 8011	Nussbraun	1	0,63	Standard
			0,75	Standard
RAL 8012	Rotbraun	1	0,63	Standard
			0,75	Standard
RAL 9002	Grauweiß	1	0,63	Standard
			0,75	Standard
RAL 9006	Weißaluminium	1	0,63	Standard
			0,75	Standard
RAL 9007	Graualuminium	1	0,63	-
			0,75	Standard

Farbcode	Farbname	Farbgruppe	Materialstärke	Aufpreis Profile m²
RAL 1001	Beige	2	0,63	-
			0,75	0,50 €
RAL 1015	Hellelfenbein	2	0,63	-
			0,75	0,50 €
RAL 1019	Graubeige	2	0,63	-
			0,75	0,50 €
RAL 3000	Feuerrot	2	0,63	-
			0,75	0,50 €
RAL 5010	Enzianblau	2	0,63	-
			0,75	0,50 €
RAL 6005	Moosgrün	2	0,63	-
			0,75	0,50 €
RAL 6011	Resedagrün	2	0,63	-
			0,75	0,50 €
RAL 6020	Chromoxidgrün	2	0,63	0,50 €
			0,75	0,50 €
RAL 7035	Lichtgrau	2	0,63	-
			0,75	0,50 €
RAL 7042	Verkehrsgrau A	2	0,63	-
			0,75	0,50 €
RAL 9010	Reinweiß	2	0,63	-
			0,75	0,50 €
Holzoptik Cherry	Holzoptik Cherry	2	0,63	-
			0,75	2,00 €

**Achtung: Die Lieferzeit für Profile in Semistandardfarben kann bis zu 4 Wochen betragen!**

## FARBAUSWAHL ALUMINIUM Profile und Zubehör

Farbcode	Farbname	Farbgruppe	Materialstärke	Aufpreis Profile m²
RAL 7016	Anthrazitgrau	1	0,7	Standard
			0,9	Standard
RAL 8004	Kupferbraun	1	0,7	Standard
			0,9	Standard
RAL 8011	Nussbraun	1	0,7	Standard
			0,9	Standard
RAL 8012	Rotbraun	1	0,7	Standard
			0,9	Standard
RAL 9002	Grauweiß	1	0,7	Standard
			0,9	Standard
RAL 9006	Weißaluminium	1	0,7	Standard
			0,9	Standard
RAL 9007	Graualuminium	1	0,7	Standard
			0,9	Standard

Weitere Farben auf Anfrage.

# Kantteile-Standard

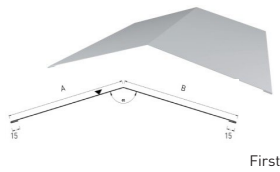

First

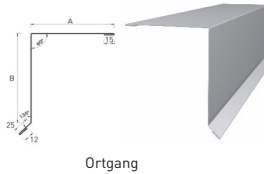

Ortgang

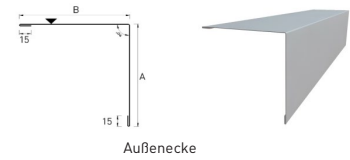

Außenecke

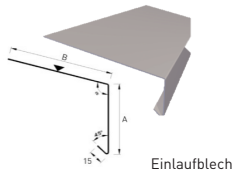

Einlaufblech

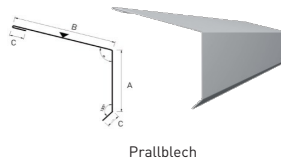

Prallblech



Wandanschluss

## KANTTEILE STAHL (0,75 mm) und ALUMINIUM (0,90 mm)

Artikelbezeichnung	Art. Nr.	Preis pro lfm.	Preis pro lfm.
		Stahl max. 5.000mm	Alu max. 5.000mm
First groß 300/300	2101-02-S	11,65 €	15,70 €
First klein 235/235	2101-01-S	10,55 €	13,70 €
Pult 220/140	2306-03-S	10,35 €	13,70 €
Pult/Ortgang 120/140	2306-01-S	9,25 €	12,10 €
Ortgang 120/240	2306-02-S	10,35 €	13,70 €
Wandanschluss firstseitig 226/150	2202-01-S	9,55 €	12,90 €
Wandanschluss seitlich 127/150	2202-01-V	8,05 €	11,20 €
Rinneneinlaufblech 94/70	2401-02-S	5,05 €	7,70 €
Prallblech 108/70	2401-05-S	6,65 €	9,10 €
Schneefangkantteil 92/130/30	2401-01-S	9,95 €	13,00 €
Außeneckprofil 141/141	4303-01-S	8,75 €	11,60 €
Inneneckprofil 110/110	4307-01-S	7,85 €	10,10 €
Sockelprofil 88/45/30	4401-01-S	7,05 €	8,20 €
Ecklisene 45/45/45/45	4301-01-S	9,95 €	12,60 €
Stoßlisene 45/45	4601-01-S	7,35 €	9,30 €
Sturzprofil mit Leibung 72/45/150	4203-01-S	9,55 €	11,60 €
Einsteckprofil oben bis max. TP 22-214	4700-01-S	6,75 €	8,10 €

## FLACHBLECH Breite 1.250mm

Artikelbezeichnung	€/m <sup>2</sup>
Stahl 0,75 mm 25 my PE / RSL	12,15 €
Stahl 0,63 mm 25 my PE / RSL	11,65 €
Stahl 0,50 mm 25 my PE / RSL	11,05 €
Stahl 0,75 mm Aluzink 185	11,75 €
Aluminium 0,90 mm 25 my PE / RSL	18,40 €

Verpackung	€
Tafelware bis 3,0 m (pauschal)	26,00 €
ab 15,0 m als Coilware, max. 150 kg	29,00 €
Verpackungspauschale Kantteile	21,50 €

max. Länge Kleincoil	
Stahl 0,63 mm	50 m
Stahl 0,75 mm	40 m
Alu 0,90 mm	50 m



# Kantteile-Abwicklung

## KANTTEILE STAHL 0,75 - PE 25µm RAL / RSL

Zuschnitt/Kantungen	1	2	3	4	5	6	7	8	9
Zuschnitt 96mm	3,45 €	3,95 €	4,55 €						
Zuschnitt 104mm	3,65 €	4,15 €	4,85 €						
Zuschnitt 114mm	3,75 €	4,35 €	4,95 €	5,55 €					
Zuschnitt 125mm	3,95 €	4,45 €	5,15 €	5,75 €	6,25 €				
Zuschnitt 136mm	4,05 €	4,65 €	5,25 €	5,75 €	6,55 €				
Zuschnitt 156mm	4,55 €	4,95 €	5,45 €	6,05 €	6,85 €	7,35 €			
Zuschnitt 179mm	4,65 €	5,15 €	5,75 €	6,45 €	7,35 €	7,95 €			
Zuschnitt 208mm	5,15 €	5,65 €	6,25 €	6,85 €	7,55 €	8,05 €	8,65 €		
Zuschnitt 250mm	5,75 €	6,35 €	6,95 €	7,55 €	8,15 €	8,75 €	9,35 €	9,95 €	
Zuschnitt 312mm	6,75 €	7,25 €	7,95 €	8,55 €	9,15 €	9,75 €	10,25 €	10,85 €	
Zuschnitt 416mm	8,35 €	8,95 €	9,55 €	10,15 €	10,75 €	11,35 €	11,95 €	12,35 €	
Zuschnitt 500mm	9,65 €	10,25 €	10,85 €	11,45 €	11,95 €	12,65 €	13,25 €	13,75 €	14,35 €
Zuschnitt 625mm	10,85 €	11,35 €	11,95 €	12,55 €	13,15 €	13,75 €	14,25 €	14,95 €	15,55 €
Zuschnitt 750mm	13,55 €	14,15 €	14,85 €	15,35 €	15,95 €	16,65 €	17,05 €	17,65 €	18,15 €
Zuschnitt 1.250mm	19,55 €	20,15 €	20,65 €	21,35 €	21,95 €	22,45 €	23,05 €	23,65 €	24,25 €

Preis pro Laufmeter

Standardlänge = 2.500mm

vollständige Umschläge = 2 Kantungen

Lieferlängen bis max. 5.000mm nach Rücksprache

## KANTTEILE ALUMINIUM 0,90 - PE 25µm RAL / RSL

Zuschnitt/Kantungen	1	2	3	4	5	6	7	8	9
Zuschnitt 96mm	6,20 €	6,90 €	5,50 €						
Zuschnitt 104mm	6,30 €	7,00 €	7,50 €						
Zuschnitt 114mm	6,50 €	7,20 €	7,80 €	8,40 €					
Zuschnitt 125mm	6,80 €	7,30 €	8,00 €	8,60 €	9,30 €				
Zuschnitt 136mm	7,00 €	7,60 €	8,20 €	8,70 €	9,60 €				
Zuschnitt 156mm	7,40 €	7,80 €	8,40 €	9,10 €	9,90 €	10,30 €			
Zuschnitt 179mm	7,60 €	8,10 €	8,70 €	9,40 €	10,30 €	11,00 €			
Zuschnitt 208mm	8,00 €	8,60 €	9,30 €	9,80 €	10,70 €	11,10 €	11,80 €		
Zuschnitt 250mm	8,70 €	9,40 €	10,00 €	10,70 €	11,30 €	11,80 €	12,40 €	13,20 €	
Zuschnitt 312mm	9,70 €	10,20 €	11,00 €	11,60 €	12,30 €	13,10 €	13,60 €	14,20 €	
Zuschnitt 416mm	11,60 €	12,10 €	12,80 €	13,40 €	14,00 €	14,70 €	15,40 €	15,80 €	
Zuschnitt 500mm	13,00 €	13,50 €	14,20 €	14,70 €	15,40 €	16,10 €	16,70 €	17,30 €	17,90 €
Zuschnitt 625mm	14,10 €	14,70 €	15,40 €	16,00 €	16,50 €	17,20 €	17,80 €	18,50 €	19,20 €
Zuschnitt 750mm	17,10 €	17,80 €	18,40 €	18,90 €	19,60 €	20,30 €	20,80 €	21,40 €	21,90 €
Zuschnitt 1.250mm	23,50 €	24,00 €	24,60 €	25,40 €	26,00 €	26,50 €	27,20 €	27,90 €	28,60 €

Preis pro Laufmeter

Standardlänge = 2.500mm

vollständige Umschläge = 2 Kantungen

Lieferlängen bis max. 5.000mm nach Rücksprache

## Zubehör

### LICHTPLATTEN

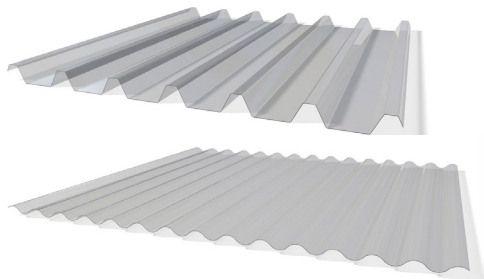

Mindestabnahmemenge von 3 Stück gleicher Länge!

Profil	Ausführung	Stärke (mm)	Längen max.	€/ m <sup>2</sup> Fixlänge 2,5m / 5,0m / 7,5m
TP 20-75	PVC hart, O.V., glashell	1,2	7,5 m	22,20 €
TP 22-214	Polycarbonat, glashell	1,2	7,5 m	21,60 €
TP 35-207	PVC hart, O.V., glashell	1,5	7,5 m	22,40 €
TP 35-207	Polycarbonat, glashell	1,2	7,5 m	21,00 €
TP 45-333 S	PVC hart, O.V., glashell	1,5	7,5 m	26,00 €
TP 45-333 S	Polycarbonat, glashell	1,2	7,5 m	22,90 €
WP 18-76	PVC hart, O.V., glashell	1,2	7,5 m	22,10 €

Zuschnitte sind möglich, allerdings muss die nächst größere Fixlänge abgenommen werden

Zuschnittkosten 3,00 €/ Stück. Verpackungspauschale von 10,00 € je angefangenem Meter.

Fixlängen 2,50 m / 5,00 m / 7,50 m

Zuschnitte unter 10 cm werden entsorgt!

Oberflächenvergütet (O.V.), Hohe Transparenz (ca. 90% lichtdurchlässig) mit Schlagzähigkeit, Hagelschlag getestet.

Bitte notwendiges Zubehör gemäß "Montageanleitung Lichtplatten" mitbestellen.

Größere Längen auf Wunsch möglich.

### Zubehör ZAHNBLECH Stahl 0,75 und Aluminium 0,90



Profil	Abmessung (mm)	Preis/Stück	Preis/Stück	
		Stahl	Aluminium	
TP 20-75	120 x 900	6,90 €	8,20 €	
TP 22-214	kleine Sicke	120 x 1.070	6,90 €	8,20 €
	große Sicke	120 x 1.070	6,90 €	8,20 €
TP 35-207	kleine Sicke	120 x 1.035	6,90 €	8,20 €
	große Sicke	120 x 1.035	6,90 €	8,20 €
TP 45-333 S	kleine Sicke	120 x 1.000	6,90 €	8,20 €
	große Sicke	120 x 1.000	6,90 €	8,20 €
TP 50-250	kleine Sicke	120 x 1.000	6,90 €	8,20 €
	große Sicke	120 x 1.000	6,90 €	8,20 €
WP 18-76	120 x 990	6,90 €	8,20 €	
WP 27-111	120 x 1.000	6,90 €	8,20 €	

# Zubehör

## Zubehör PROFILFÜLLER



Profil	Artikel	Länge (mm)	Preis pro Stück	
TP 20-75	10136	900	2,60 €	
TP 22-214	kleine Sicke	10139	1.070	2,20 €
	große Sicke	10138	1.070	2,20 €
TP 35-207	kleine Sicke	10141	1.035	2,20 €
	große Sicke	10142	1.035	2,20 €
TP 45-333 S	kleine Sicke	10144	1.000	2,40 €
	große Sicke	10145	1.000	2,40 €
TP 50-250	kleine Sicke	10146	1.000	2,40 €
	große Sicke	10147	1.000	2,40 €
WP 18-76	10148	990	2,20 €	
WP 27-111	10149	1.000	2,60 €	

## Zubehör LÜFTUNGSPROFIL Alu 0,90 mm gelocht (RV 5/8)

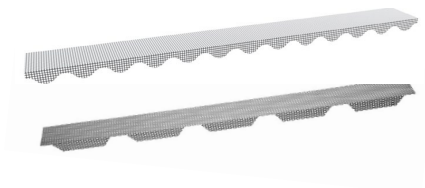

Profil	Artikel	Länge (mm)	Preis pro Stück	
TP 20-75	10544	985	8,20 €	
TP 22-214	kleine Sicke	17430	1.065	8,20 €
	große Sicke	17431	1.065	8,20 €
TP 35-207	kleine Sicke	17426	1.030	8,20 €
	große Sicke	17427	1.030	8,20 €
TP 45-333 S	kleine Sicke	17428	995	8,20 €
	große Sicke	17429	995	8,20 €
TP 50-250	kleine Sicke	10554	995	8,20 €
	große Sicke	10555	995	8,20 €
WP 18-76	17432	985	8,20 €	
WP 27-111	17433	985	8,20 €	

# Zubehör

## Zubehör KALOTTEN



Kalotte	Farbgruppe*	Menge (VPE 100 Stück)	Preis pro Stück
TP 20-75	1	100 - 400	0,28 €
		ab 500	0,25 €
	2	ab 100	0,36 €
TP 22-214	1	100 - 400	0,30 €
		ab 500	0,27 €
	2	ab 100	0,36 €
TP 35-207	1	100 - 400	0,30 €
		ab 500	0,27 €
	2	ab 100	0,36 €
TP 45-333 S	1	100 - 400	0,28 €
		ab 500	0,25 €
	2	ab 100	0,36 €
TP 50-250	1	100 - 400	0,30 €
		ab 500	0,27 €
	2	ab 100	0,36 €
WP 18-76	1	100 - 400	0,28 €
		ab 500	0,26 €
	2	ab 100	0,36 €
WP 27-111	1	100 - 400	0,30 €
		ab 500	0,27 €
	2	ab 100	0,36 €

## Zubehör SCHRAUBEN



Schrauben	Artikel Nr.	Menge in St. (VPE 100 Stück)	Preis pro Stück
 Bohrschraube JT3-6-5,5x50 E16 Edelstahl, Verwendung auf Stahlunterkonstruktion (bis 5mm) in Obergurt mit Kalotte	13642	100-400	0,62 €
		ab 500	0,57 €
 Bohrschraube JT3-6-5,5x70 E16 Edelstahl, Verwendung auf Stahlunterkonstruktion (bis 5mm) in Obergurt mit Kalotte	13643	100-400	0,69 €
		ab 500	0,63 €
 Bohrschraube JT3-6-5,5x90 E16 Edelstahl, Verwendung auf Stahlunterkonstruktion (bis 5mm) in Obergurt mit Kalotte	13644	100-400	0,78 €
		ab 500	0,72 €
 Bohrschraube SX14 5,5x40 S19, Verwendung auf Stahlunterkonstruktion (bis 13 mm) in Untergurt ohne Kalotte	13645	100-400	0,49 €
		ab 500	0,45 €
Bohrschraube 6,5x65 E16 Edelstahl, Verwendung auf Holzunterkonstruktion im Obergurt mit Kalotte	13603	100-400	0,60 €
		ab 500	0,55 €
Bohrschraube 6,5x80 E16 Edelstahl, Verwendung auf Holzunterkonstruktion im Obergurt mit Kalotte	13604	100-400	0,69 €
		ab 500	0,63 €
Bohrschraube 6,5x100 E16 Edelstahl, Verwendung auf Holzunterkonstruktion im Obergurt mit Kalotte	13605	100-400	0,82 €
		ab 500	0,75 €
Bohrschraube SW2 6,0x42 S19 Edelstahl, Verwendung auf Holzunterkonstruktion im Untergurt	13609	100-400	0,44 €
		ab 500	0,40 €
Bohrschraube SXC5 6,3x100 S22 Edelstahl blank, Verwendung auf Holz- und Stahlunterkonstruktion im Obergurt	13632	100-400	0,96 €
		ab 500	0,88 €
Bohrschraube TX 4,9x35 E11 Edelstahl, Verwendung auf Holzunterkonstruktion in der Fassade	13607	100-400	0,44 €
		ab 500	0,40 €
Bohrschraube TX 4,9x35 E11 kopflackiert RAL 7016, Verwendung auf Holzunterkonstruktion in der Fassade	14778	100-400	0,55 €
		ab 500	0,50 €
 Bohrschraube JT3-FR-2H Plus 5,5x25 E11, TORX, Verwendung auf Stahlunterkonstruktion (bis 5mm) in Untergurt (Wandbefestigung)	13927	100-400	0,36 €
		ab 500	0,33 €
 Bohrschraube JT3-2H Plus 5,5x25 E16, Verwendung auf Stahlunterkonstruktion (bis 5mm) in Untergurt (Wandbefestigung)	13626	100-400	0,32 €
		ab 500	0,30 €
Formteilschraube SDL 1 4,8x22 AV14 Edelstahl, Verwendung zur Verbindung des Überlappungsbereichs	18066	100-400	0,29 €
		ab 500	0,27 €

## ZULAGEN LOGISTIK

Kleinauftragszuschlag unter 100,- € netto

25,00 €

# MAAS PV-Dach

PV-32-122

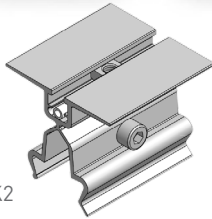
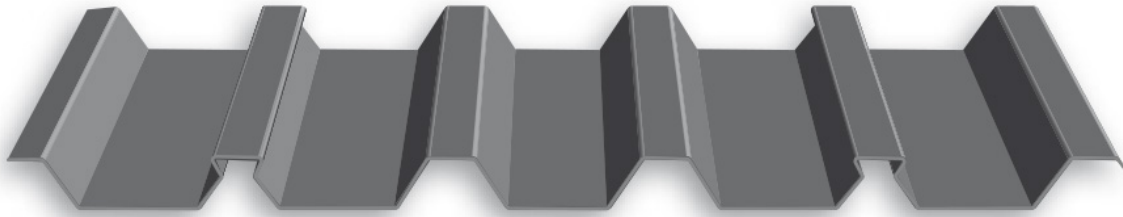

Grundklemme - AGK2

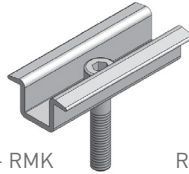

Rahmenmittelklemme - RMK

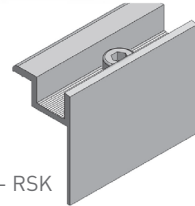

Rahmenseitenklemme - RSK

- **Beschreibung**

Profilierung mit Obergurten in Form eines Schwalbenschwanzes mit bauaufsichtlicher Zulassung Z-14.1-564 beim DIBt und DIN EN 1090-4.

- **Material**

0,75 mm Stahl, Güte S320

- **Lieferlänge**

min. Lieferlänge: 2,25 m  
max. Lieferlänge: 13,50 m

- **Dachneigung**

Minstdachneigung: 3°

- **Ausstattung auf Wunsch**

Innenseite mit Antikondensvlies Premium möglich

- **Befestigung der PV-Module**

Die Grundklemmen werden auf die Schwalbenschwanzsicken gesetzt und angezogen. Durch Rahmenmittel- und Rahmenseitenklemmen

werden die PV-Module eingefasst und an den Grundklemmen befestigt.

- **Oberflächen**

Folgende Beschichtungen sind möglich:

- **50 µm Beschichtung - AZ150**

(gem. IFBS Fachregeln: Korrosionsschutz im Metallleichtbau)



RAL 7016 Anthrazitgrau



RAL 8012 Rotbraun



RAL 9006 Weißaluminium



RAL 9007 Graualuminium

- **25 µm Polyesterlack - AZ185**



RAL 7016 Anthrazitgrau



RAL 8012 Rotbraun

- **AluZink AZ185**



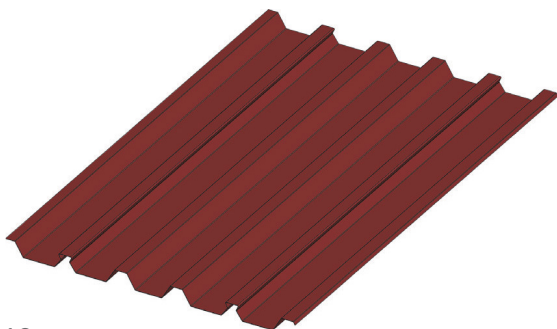

Farbe:  
RAL8012

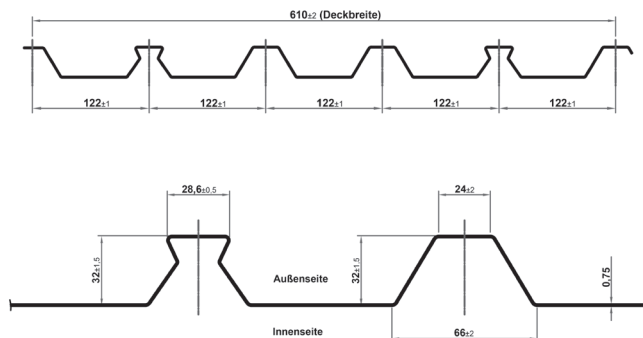

Menge:	Profil			Anticondensvlies
	PV 32-122 Baubreite 610 mm <b>25my / AZ 185</b>	PV 32-122 Baubreite 610 mm <b>Aluzink AZ 185</b>	PV 32-122 Baubreite 610 mm <b>50my / AZ 150</b>	
>10 < 500 m <sup>2</sup>	19,20 €	17,15 €	20,75 €	2,25 €
501 < 1000 m <sup>2</sup>	18,15 €	16,15 €	19,65 €	2,10 €
> 1000 m <sup>2</sup>	17,15 €	15,30 €	18,65 €	2,00 €



## Kalotten

Kalotte aus Aluminium zur Befestigung des MAAS PV-32-122

Farbe:  
RAL8012  
rotbraun

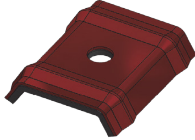

Farbe:  
RAL7016  
anthrazit

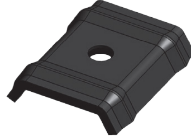

Farbe:  
AluZink - Z185  
blank

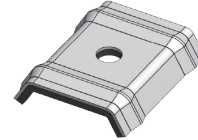

Typ:	Farbe	Menge in St. (VPE 100 Stück)	Preis pro St.
KA7016	RAL7016	100 - 400 St. ab 500 St.	0,30 € 0,27 €
KA8012	RAL8012	100 - 400 St. ab 500 St.	0,30 € 0,27 €
KABlank	AluZink - AZ185	100 - 400 St. ab 500 St.	0,30 € 0,27 €

## Schrauben

Aus Edelstahl (A2), alle Scheiben mit Dichtung.

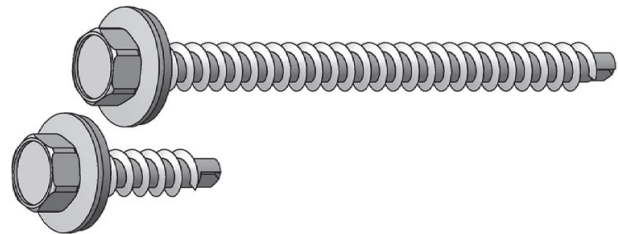

Typ:	Menge in St. (VPE 100 Stück)	Preis pro St.
FBS-6,5x75-S16 - Fassadenbauschraube, VA 6,5x75mm, Scheibe 16mm	100 St. - 400 St. ab 500 St.	0,29 € 0,26 €
DBS-4,5x22-S16 - Dünnschraube, spanlos VA, 4,5mm, Scheibe 16mm	100 St. - 400 St. ab 500 St.	0,35 € 0,32 €
JF3-Plus-6,8x80-E16 - Bohrschraube, spanlos VA, 6,8x80mm, Scheibe 16mm	100 St. - 400 St. ab 500 St.	0,71 € 0,68 €

## Zahnblech

Verhindert das Eindringen von Vögeln oder Nagetieren, schützt die Profulfüller aus Schaumstoff.

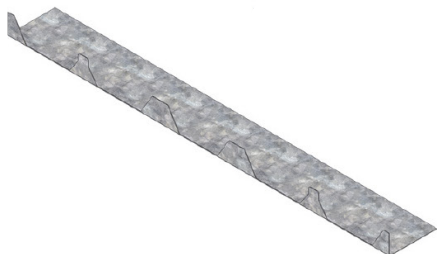

ZLP-R1220-AZ



ZLN-RL1220-AZ

Typ:	Beschreibung - <b>ACHTUNG! = Breite 1220 mm</b>	Farbe	Preis pro St.
ZLN-R1220-AZ	Zahnleiste kleine Sicke	AluZink	9,20 €
ZLN-R1220-9002	Zahnleiste kleine Sicke	RAL9002	9,20 €
ZLN-RL1220-AZ	Zahnleiste kleine Sicke, gelocht	AluZink	9,50 €
ZLN-RL1220-9002	Zahnleiste kleine Sicke, gelocht	RAL9002	9,50 €
ZLP-R1220-AZ	Zahnleiste große Sicke	AluZink	9,20 €
ZLP-R1220-RAL	Zahnleiste große Sicke	RAL	9,20 €
ZLP-RL1220-9002	Zahnleiste große Sicke, gelocht	AluZink	9,50 €
ZLP-RL1220-RAL	Zahnleiste große Sicke, gelocht	RAL	9,50 €





## Profilfüller - Schaumstoff

Zur Abdichtung von Traufe und First gegen Eintritt von Insekten, Laub oder Ähnlichem.

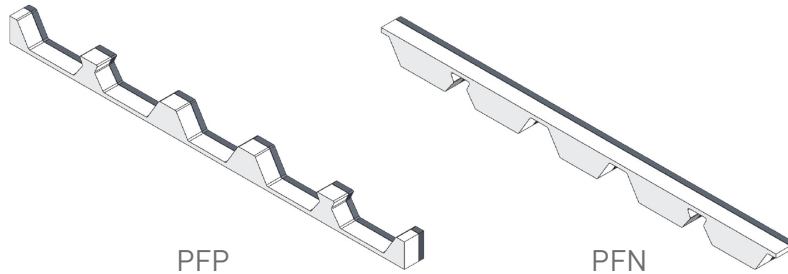

Typ:	Beschreibung - <b>ACHTUNG! = Breite 610 mm</b>	Verpackungseinheit	Preis pro St.
PFP	Profilfüller große Sicke	36 St.	2,00 €
PFN	Profilfüller kleine Sicke	36 St.	2,00 €

## Grundklemme

Zur Befestigung von Modulen, Profilen usw. auf dem MAAS PV-32-122. Vierkantmutter für Schrauben mit Gewinde M8.

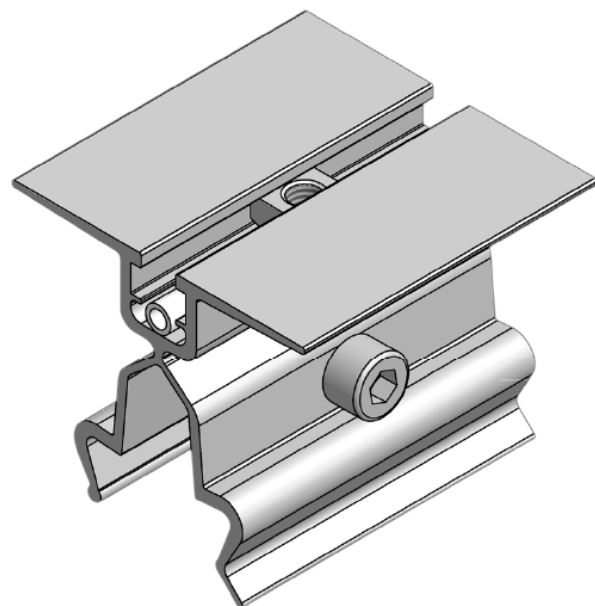

Aufpreis  
Schwarz eloxierte  
Klemmen  
1,00 €

Typ:	Beschreibung	Schraube	Verpackungseinheit	Preis pro St.
AGK2	Grundklemme (ohne Aufsatz) aus Aluminium	M8 SW: 6mm.	10 St.	3,25 €

## Rahmenmittelklemmen inkl. Schraube

Zur Befestigung von gerahmten Modulen auf Grundklemmen oder auf dem Aufständerungsprofil.

Aufpreis  
Schwarz eloxierte  
Klemmen  
1,00 €

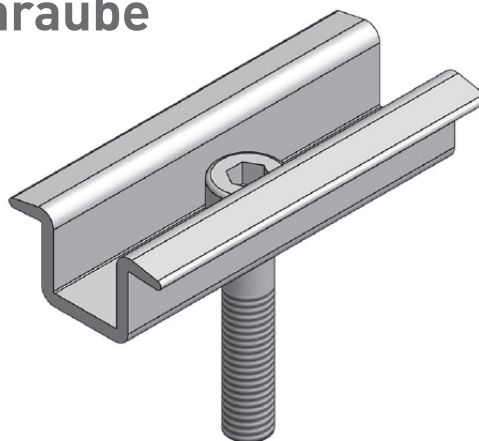

Typ:	Rahmenhöhe	Bohrung Schraube	Länge	Verpackungseinheit	Preis pro St.
RMK-30S	28 - 33 mm	M8x30	70 mm	10 St.	1,45 €
RMK-35S	34 - 37 mm	M8x35			1,45 €
RMK-40S	38 - 42 mm	M8x40			1,45 €
RMK-45S	43 - 47 mm	M8x45			1,50 €
RMK-50S	48 - 52 mm	M8x50			1,50 €



Verlegebeispiel: © Solapro

## Rahmenseitenklemmen inkl. Schraube

Zur Befestigung von gerahmten Modulen auf Grundklemmen oder auf dem Aufständerungsprofil.

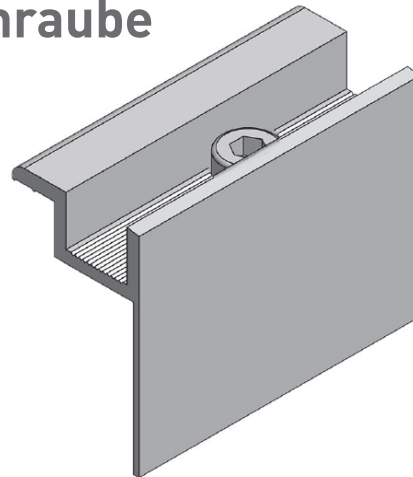

Aufpreis  
Schwarz eloxierte  
Klemmen  
1,00 €

Typ:	Rahmenhöhe	Bohrung-Schraube	Länge	Verpackungseinheit	Preis pro St.
RSK-30S	30 - 31 mm	Ø 9 mm	70 mm	10 St.	1,75 €
RSK-32S	32 - 33 mm				1,75 €
RSK-35S	35 mm				1,75 €
RSK-36S	36 - 37 mm				1,75 €
RSK-38S	38 - 39 mm				1,75 €
RSK-40S	40 - 41 mm				1,80 €
RSK-42S	42 - 43 mm				1,80 €
RSK-45S	45 mm				1,80 €
RSK-46S	46 - 47 mm				1,80 €
RSK-50S	50 - 51 mm				1,80 €

### Wichtige Information:

- Kleinmengenpauschale: < 50 qm = 50,00 €
- BB = Baubreite gleich Verrechnungsbreite
- Frachtkosten und Transportverpackung pro Paket nach Aufwand

# Entwässerungssysteme

## Das Zambelli-Meister-System in Kooperation mit MAAS

Übersicht - Abb. ähnlich RAL 9006:



### Vereinte Vorteile mit System

**1: Dachrinne** - mit Einsteckhilfe, nach EN 612, Wulst Form II, foliert, Länge: 3 m

**2: Meister-Stutzen** - oval, mit Kompassrose, verstärktem Umbug und Fase

**3: Rinnenverbinder** - mit Wulstverbinder, Sicherung und flexibler Z-Feder

**4: Ablaufrohr** - Ablaufrohr nach EN 612, gefalzt, foliert, Länge 2 m

**5: Rinnenhaken** - kurze/lange Ausführung, mit Sicke, Feder/Feder

**6: Stirnbretthalter** - zur wandseitigen Befestigung, Feder/Feder, an Wand anliegend gegen Kipfeffekt

**7: Meister-Boden** - große Ausführung, halbrund, für waagrechte Rinnenmontage, beidseitig verwendbar zum Aufbördeln

**8: Steckboden halbrund** - mit Dichtlippe, zum einfachen Aufstecken

**9: Meister-Schelle** - für Ablaufrohr, mit Gewindemuffe M10 für Stockschraube oder Schraubstift

**10: Stockschraube** - für Rohrschelle mit Gewindemuffe, galvanisch verzinkt, M10

**11: Meister-Bogen 72°** - einteilig gefalzt, mit Einzug

**12: Standrohrkappe**

**13: Wassersammler** - mit Schlauchanschluss-Set

**14: Stirnbretthalter** - mit Verstellwinkel



## MEISTER-SYSTEM ROBUST

### Wichtiges auf einen Blick:

- Stahl mit einer Zink-Magnesium-Veredelung für höchste Stabilität und dauerhaften Korrosionsschutz (min. 120 g/m<sup>2</sup>). Robust-Decklack (ca. 20 µm) auf Polyesterbasis für ein Höchstmaß an Kratzfestigkeit.
- Hohe Wind und Schneelasten werden problemlos aufgenommen.
- Einheitliche Oberfläche innerhalb des Meister-Systems garantiert. Strukturierte und besonders harte Farbbeschichtung macht die Dachentwässerung sehr kratz- und farbbeständig.
- Bewährte Handwerks-Qualität. 100%ig passgenau, einfache Montage, große Artikelauswahl.

### Farbauswahl: Abb. ähnlich

RAL 9005 - Tiefenschwarz



RAL 7016 - Anthrazitgrau



## MEISTER-SYSTEM VERZINKT

Verzinkter Stahl hat sich in der Blechbearbeitung als Baumetall höchster Festigkeit und von dauerhaftem Korrosionsschutz bewährt. Ein Dachentwässerungssystem aus verzinktem Stahl nimmt hohe Wind- und Schneelasten auf. Zudem ist die Längenausdehnung im Vergleich zu Zink, Kupfer & Co. geringer.

### Wichtiges auf einen Blick:

- Optisch eine einheitliche, makellose Oberfläche.
- Stabiles und langlebiges Material.
- Passgenauigkeit durch perfekte Produktabstimmung.
- Günstiger als andere Baumetalle.

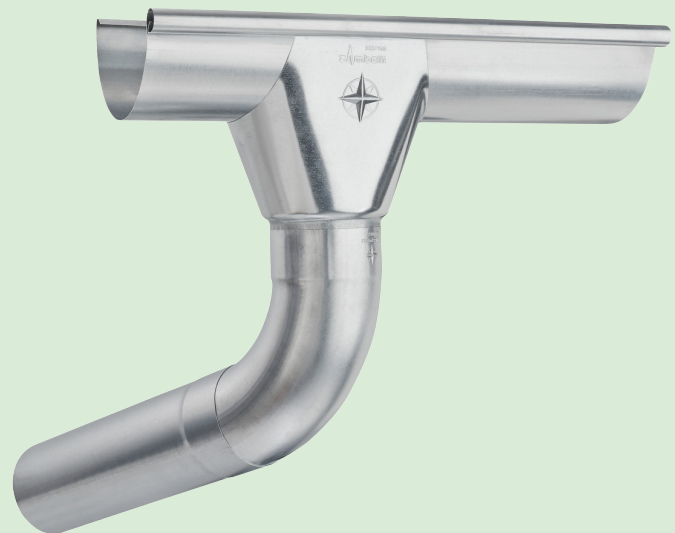





## Meister System 250-80 mm - Länge Dachrinne 3 Meter

Artikel:	Artikelnr.	Farbe	Preis
 Dachrinne 250 - verzinkt	17702	Stahl verzinkt	4,99 € pro Meter
Dachrinne 250 - RAL 9005	17698	RAL 9005	6,42 € pro Meter
Dachrinne 250 - RAL 7016	17694	RAL 7016	6,42 € pro Meter
Rinnenverbinder 250 - verzinkt	17793	Stahl verzinkt	5,18 € pro St.
 Rinnenverbinder 250 - RAL 9005	17789	RAL 9005	6,82 € pro St.
Rinnenverbinder 250 - RAL 7016	17785	RAL 7016	6,82 € pro St.
Rinnenhaken kurz 250 - verzinkt	17781	Stahl verzinkt	3,26 € pro St.
 Rinnenhaken kurz 250 - RAL 9005	17777	RAL 9005	3,72 € pro St.
Rinnenhaken kurz 250 - RAL 7016	17773	RAL 7016	3,72 € pro St.
Stirnbretthalter 250 - verzinkt	17832	Stahl verzinkt	1,89 € pro St.
 Stirnbretthalter 250 - RAL 9005	17828	RAL 9005	2,48 € pro St.
Stirnbretthalter 250 - RAL 7016	17824	RAL 7016	2,48 € pro St.
Stirnbretthalter 250 mit Verstellwinkel - verzinkt	17844	Stahl verzinkt	2,83 € pro St.
 Stirnbretthalter 250 mit Verstellwinkel - RAL 9005	17843	RAL 9005	5,15 € pro St.
Stirnbretthalter 250 mit Verstellwinkel - RAL 7016	17842	RAL 7016	5,15 € pro St.
Rinneboden 250 - verzinkt	17748	Stahl verzinkt	0,69 € pro St.
 Rinneboden 250 - RAL 9005	17744	RAL 9005	1,23 € pro St.
Rinneboden 250 - RAL 7016	17740	RAL 7016	1,23 € pro St.
Steckboden 250 mit Dichtlippe - verzinkt	17821	Stahl verzinkt	2,39 € pro St.
 Steckboden 250 mit Dichtlippe - RAL 9005	17818	RAL 9005	3,91 € pro St.
Steckboden 250 mit Dichtlippe - RAL 7016	17815	RAL 7016	3,91 € pro St.
 Eingangsstutzen 250/80mm - verzinkt	17714	Stahl verzinkt	8,59 € pro St.
Eingangsstutzen 250/80mm - RAL 9005	17710	RAL 9005	9,89 € pro St.

Artikel:	Artikelnr.	Farbe	Preis
Einhangstutzen 250/80 mm - RAL 7016	17706	RAL 7016	9,89 € pro St.
Ablaufbogen 72 Grad/80 mm- verzinkt	17673	Stahl verzinkt	6,79 € pro St.
Ablaufbogen 72 Grad/80 mm- RAL 9005	17670	RAL 9005	8,46 € pro St.
Ablaufbogen 72 Grad/80 mm- RAL 7016	176770	RAL 7016	8,46 € pro St.
Ablaufrohr 80 mm, Länge 2 Meter - verzinkt	17691	Stahl verzinkt	4,87 € pro Meter
Ablaufrohr 80 mm, Länge 2 Meter - RAL 9005	17679	RAL 9005	7,07 € pro Meter
Ablaufrohr 80 mm, Länge 2 Meter - RAL 7016	17676	RAL 7016	7,07 € pro Meter
Rohrschelle mit Gewindemuffe M10/80 mm - verzinkt	17803	Stahl verzinkt	1,98 € pro St.
Rohrschelle mit Gewindemuffe M10/80 mm - RAL 9005	17800	RAL 9005	4,28 € pro St.
Rohrschelle mit Gewindemuffe M10/80 mm - RAL 7016	17797	RAL 7016	4,28 € pro St.
Standrohrkappe 80/115 - verzinkt	17812	Stahl verzinkt	2,39 € pro St.
Standrohrkappe 80/115 - RAL 9005	17809	RAL 9005	6,70 € pro St.
Standrohrkappe 80/115 - RAL 7016	17806	RAL 7016	6,70 € pro St.
Ablaufrohrverbinder - verzinkt	17690	Stahl verzinkt	4,34 € pro St.
Ablaufrohrverbinder - RAL 9005	17683	RAL 9005	6,29 € pro St.
Ablaufrohrverbinder - RAL 7016	17682	RAL 7016	6,29 € pro St.
Regenwassersammler-Set - RAL 9005	17847	RAL 9005	81,56 € pro St.
Regenwassersammler-Set - RAL 7016	17845	RAL 7016	81,56 € pro St.
Stockschraube M10/140 mm - verzinkt	17838	Stahl verzinkt	0,52 € pro St.



## Meister System 280-80 mm - Länge Dachrinne 3 Meter









Artikel:	Artikelnr.	Farbe	Preis
 Dachrinne 280 - verzinkt	17703	Stahl verzinkt	4,99 € pro Meter
Dachrinne 280 - RAL 9005	17699	RAL 9005	6,98 € pro Meter
Dachrinne 280 - RAL 7016	17695	RAL 7016	6,98 € pro Meter
Rinnenverbinder 280 - verzinkt	17794	Stahl verzinkt	5,24 € pro St.
 Rinnenverbinder 280 - RAL 9005	17790	RAL 9005	6,94 € pro St.
Rinnenverbinder 280 - RAL 7016	17786	RAL 7016	6,94 € pro St.
Rinnenhaken kurz 280 - verzinkt	17782	Stahl verzinkt	3,10 € pro St.
 Rinnenhaken kurz 280 - RAL 9005	17778	RAL 9005	3,72 € pro St.
Rinnenhaken kurz 280 - RAL 7016	17774	RAL 7016	3,72 € pro St.
Stirnbretthalter 280 - verzinkt	17833	Stahl verzinkt	1,92 € pro St.
 Stirnbretthalter 280 - RAL 9005	17829	RAL 9005	2,51 € pro St.
Stirnbretthalter 280 - RAL 7016	17825	RAL 7016	2,51 € pro St.
Stirnbretthalter 280 mit Verstellwinkel - verzinkt	17900	Stahl verzinkt	2,86 € pro St.
 Stirnbretthalter 280 mit Verstellwinkel - RAL 9005	17902	RAL 9005	5,18 € pro St.
Stirnbretthalter 280 mit Verstellwinkel - RAL 7016	17901	RAL 7016	5,18 € pro St.
Rinneboden 280 - verzinkt	17749	Stahl verzinkt	0,69 € pro St.
 Rinneboden 280 - RAL 9005	17745	RAL 9005	1,23 € pro St.
Rinneboden 280 - RAL 7016	17741	RAL 7016	1,23 € pro St.
Steckboden 280 mit Dichtlippe - verzinkt	17822	Stahl verzinkt	2,51 € pro St.
 Steckboden 280 mit Dichtlippe - RAL 9005	17819	RAL 9005	4,09 € pro St.
Steckboden 280 mit Dichtlippe - RAL 7016	17816	RAL 7016	4,09 € pro St.
 Eingangsstutzen 280/80mm - verzinkt	17715	Stahl verzinkt	8,59 € pro St.
Eingangsstutzen 280/80mm - RAL 9005	17711	RAL 9005	9,89 € pro St.





Artikel:	Artikelnr.	Farbe	Preis
Einhangstutzen 280/80 mm - RAL 7016	17707	RAL 7016	9,89 € pro St.
Ablaufbogen 72 Grad/80 mm- verzinkt	17673	Stahl verzinkt	6,79 € pro St.
Ablaufbogen 72 Grad/80 mm- RAL 9005	17670	RAL 9005	8,46 € pro St.
Ablaufbogen 72 Grad/80 mm- RAL 7016	176770	RAL 7016	8,46 € pro St.
Ablaufrohr 80 mm, Länge 2 Meter - verzinkt	17691	Stahl verzinkt	4,87 € pro Meter
Ablaufrohr 80 mm, Länge 2 Meter - RAL 9005	17679	RAL 9005	7,07 € pro Meter
Ablaufrohr 80 mm, Länge 2 Meter - RAL 7016	17676	RAL 7016	7,07 € pro Meter
Rohrschelle mit Gewindemuffe M10/80 mm - verzinkt	17803	Stahl verzinkt	1,98 € pro St.
Rohrschelle mit Gewindemuffe M10/80 mm - RAL 9005	17800	RAL 9005	4,28 € pro St.
Rohrschelle mit Gewindemuffe M10/80 mm - RAL 7016	17797	RAL 7016	4,28 € pro St.
Standrohrkappe 80/115 - verzinkt	17812	Stahl verzinkt	2,39 € pro St.
Standrohrkappe 80/115 - RAL 9005	17809	RAL 9005	6,70 € pro St.
Standrohrkappe 80/115 - RAL 7016	17806	RAL 7016	6,70 € pro St.
Ablaufrohrverbinder - verzinkt	17690	Stahl verzinkt	4,34 € pro St.
Ablaufrohrverbinder - RAL 9005	17683	RAL 9005	6,29 € pro St.
Ablaufrohrverbinder - RAL 7016	17682	RAL 7016	6,29 € pro St.
Regenwassersammler-Set - RAL 9005	17847	RAL 9005	81,56 € pro St.
Regenwassersammler-Set - RAL 7016	17845	RAL 7016	81,56 € pro St.
Stockschraube M10/140 mm - verzinkt	17838	Stahl verzinkt	0,52 € pro St.







## Meister System 333-100 mm - Länge Dachrinne 3 Meter

Artikel:	Artikelnr.	Farbe	Preis
 Dachrinne 333 - verzinkt	17704	Stahl verzinkt	5,74 € pro Meter
Dachrinne 333 - RAL 9005	17700	RAL 9005	7,69 € pro Meter
Dachrinne 333 - RAL 7016	17696	RAL 7016	7,69 € pro Meter
Rinnenverbinder 333 - verzinkt	17795	Stahl verzinkt	5,33 € pro St.
 Rinnenverbinder 333 - RAL 9005	17791	RAL 9005	7,07 € pro St.
Rinnenverbinder 333 - RAL 7016	17787	RAL 7016	7,07 € pro St.
Rinnenhaken kurz 333 - verzinkt	17783	Stahl verzinkt	3,26 € pro St.
 Rinnenhaken kurz 333 - RAL 9005	17779	RAL 9005	3,75 € pro St.
Rinnenhaken kurz 333 - RAL 7016	17775	RAL 7016	3,75 € pro St.
Stirnbretthalter 333 - verzinkt	17834	Stahl verzinkt	1,98 € pro St.
 Stirnbretthalter 333 - RAL 9005	17830	RAL 9005	2,54 € pro St.
Stirnbretthalter 333 - RAL 7016	17826	RAL 7016	2,54 € pro St.
Stirnbretthalter 333 mit Verstellwinkel - verzinkt	17903	Stahl verzinkt	2,31 € pro St.
 Stirnbretthalter 333 mit Verstellwinkel - RAL 9005	17905	RAL 9005	5,21 € pro St.
Stirnbretthalter 333 mit Verstellwinkel - RAL 7016	17904	RAL 7016	5,21 € pro St.
Rinneboden 333 - verzinkt	17750	Stahl verzinkt	0,74 € pro St.
 Rinneboden 333 - RAL 9005	17746	RAL 9005	1,28 € pro St.
Rinneboden 333 - RAL 7016	17742	RAL 7016	1,28 € pro St.
Steckboden 333 mit Dichtlippe - verzinkt	17823	Stahl verzinkt	2,67 € pro St.
 Steckboden 333 mit Dichtlippe - RAL 9005	17820	RAL 9005	4,34 € pro St.
Steckboden 333 mit Dichtlippe - RAL 7016	17817	RAL 7016	4,34 € pro St.
Einhangstutzen 333/100mm - verzinkt	17716	Stahl verzinkt	8,59 € pro St.
 Einhangstutzen 333/100mm - RAL 9005	17712	RAL 9005	9,73 € pro St.



Artikel:	Artikelnr.	Farbe	Preis
Einhangstutzen 333/100 mm - RAL 7016	17708	RAL 7016	9,73 € pro St.
Ablaufbogen 72 Grad/100 mm- verzinkt	17674	Stahl verzinkt	7,32 € pro St.
Ablaufbogen 72 Grad/100 mm- RAL 9005	17671	RAL 9005	8,99 € pro St.
Ablaufbogen 72 Grad/100 mm- RAL 7016	17668	RAL 7016	8,99 € pro St.
Ablaufrohr 100 mm, Länge 2 Meter - verzinkt	17692	Stahl verzinkt	6,20 € pro Meter
Ablaufrohr 100 mm, Länge 2 Meter - RAL 9005	17680	RAL 9005	8,09 € pro Meter
Ablaufrohr 100 mm, Länge 2 Meter - RAL 7016	17677	RAL 7016	8,09 € pro Meter
Rohrschelle mit Gewindemuffe M10/100 mm - verzinkt	17804	Stahl verzinkt	1,98 € pro St.
Rohrschelle mit Gewindemuffe M10/100 mm - RAL 9005	17801	RAL 9005	4,28 € pro St.
Rohrschelle mit Gewindemuffe M10/100 mm - RAL 7016	17798	RAL 7016	4,28 € pro St.
Standrohrkappe 100/115 - verzinkt	17813	Stahl verzinkt	2,39 € pro St.
Standrohrkappe 100/115 - RAL 9005	178010	RAL 9005	7,50 € pro St.
Standrohrkappe 100/115 - RAL 7016	17807	RAL 7016	7,50 € pro St.
Ablaufrohrverbinder - verzinkt	17688	Stahl verzinkt	4,53 € pro St.
Ablaufrohrverbinder - RAL 9005	17686	RAL 9005	6,48 € pro St.
Ablaufrohrverbinder - RAL 7016	17684	RAL 7016	6,48 € pro St.
Regenwassersammler-Set - RAL 9005	17848	RAL 9005	81,87 € pro St.
Regenwassersammler-Set - RAL 7016	17846	RAL 7016	81,87 € pro St.
Stockschraube M10/140 mm - verzinkt	17838	Stahl verzinkt	0,52 € pro St.

## Meister System 400-120 mm - Länge Dachrinne 3 Meter

Artikel:	Artikelnr.	Farbe	Preis
 Dachrinne 400 - verzinkt	17705	Stahl verzinkt	6,73 € pro Meter
Dachrinne 400 - RAL 9005	17701	RAL 9005	9,55 € pro Meter
Dachrinne 400 - RAL 7016	17697	RAL 7016	9,55 € pro Meter
 Rinnenverbinder 400 - verzinkt	17796	Stahl verzinkt	7,10 € pro St.
Rinnenverbinder 400 - RAL 9005	17792	RAL 9005	9,36 € pro St.
Rinnenverbinder 400 - RAL 7016	17788	RAL 7016	9,36 € pro St.
 Rinnenhaken lang 400 - verzinkt	17784	Stahl verzinkt	4,53 € pro St.
Rinnenhaken lang 400 - RAL 9005	17780	RAL 9005	4,90 € pro St.
Rinnenhaken lang 400 - RAL 7016	17776	RAL 7016	4,90 € pro St.
 Stirnbretthalter 400 - verzinkt	17835	Stahl verzinkt	2,54 € pro St.
Stirnbretthalter 400 - RAL 9005	17831	RAL 9005	3,38 € pro St.
Stirnbretthalter 400 - RAL 7016	17827	RAL 7016	3,38 € pro St.
Rinneboden 400 - verzinkt	17751	Stahl verzinkt	3,72 € pro St.
 Rinneboden 400 - RAL 9005	17747	RAL 9005	5,25 € pro St.
Rinneboden 400 - RAL 7016	17743	RAL 7016	5,25 € pro St.
 Eingangstutzen 400/120mm - verzinkt	17717	Stahl verzinkt	14,45 € pro St.
Eingangstutzen 400/120mm - RAL 9005	17713	RAL 9005	15,19 € pro St.
Eingangstutzen 400/120 mm - RAL 7016	17709	RAL 7016	15,19 € pro St.
 Ablaufbogen 72 Grad/120 mm- verzinkt	17675	Stahl verzinkt	9,67 € pro St.
Ablaufbogen 72 Grad/120 mm- RAL 9005	17672	RAL 9005	10,76 € pro St.
Ablaufbogen 72 Grad/120 mm- RAL 7016	17669	RAL 7016	10,76 € pro St.



Artikel:	Artikelnr.	Farbe	Preis
Ablaufrohr 120 mm, Länge 2 Meter - verzinkt	17693	Stahl verzinkt	7,16 € pro St.
Ablaufrohr 120 mm, Länge 2 Meter - RAL 9005	17681	RAL 9005	10,08 € pro St.
Ablaufrohr 120 mm, Länge 2 Meter - RAL 7016	17678	RAL 7016	10,08 € pro St.
Rohrschelle mit Gewindemuffe M10/120 mm - verzinkt	17805	Stahl verzinkt	2,08 € pro St.
Rohrschelle mit Gewindemuffe M10/120 mm - RAL 9005	17802	RAL 9005	4,50 € pro St.
Rohrschelle mit Gewindemuffe M10/120 mm - RAL 7016	17799	RAL 7016	4,50 € pro St.
Standrohrkappe 120/150 -verzinkt	17814	Stahl verzinkt	4,50 € pro St.
Standrohrkappe 120/150 - RAL 9005	17811	RAL 9005	8,93 € pro St.
Standrohrkappe 120/150 - RAL 7016	17808	RAL 7016	8,93 € pro St.
Ablaufrohrverbinder - verzinkt	17689	Stahl verzinkt	5,02 € pro St.
Ablaufrohrverbinder - RAL 9005	17687	RAL 9005	6,91 € pro St.
Ablaufrohrverbinder - RAL 7016	17685	RAL 7016	6,91 € pro St.
Stockschraube M10/140 mm - verzinkt	17838	Stahl verzinkt	0,52 € pro St.

### Wichtige Information zu Fracht- und Lieferkosten:

- Dachrinnen = 125,00 € pauschal
- Ablaufrohre und Zubehör = 65,00 € pauschal
- Zubehör bis 20 kg = 13,50 € pauschal
- Zubehör 20 kg bis 40 kg = 27,00 € pauschal

## RINNENHAKEN-SET FÜR SANDWICHPANEELE

### Wichtiges auf einen Blick:

Das Zambelli Rinnenhaken-Set für Sandwichpaneele besteht aus Rinnenhaken, Obergurthalter, Dichtung und Schrauben. Das System ist in den Materialien verzinkt und verzinkt beschichtet verfügbar.

Zwei Komponenten: Der Obergurthalter **(1)** und der für Sandwichpaneele passend geformte Rinnenhaken **(2)**.



### Preise Obergurthalter:

Artikel:	Artikelnr.	Farbe	Verpackungseinheit (VPE)	Preis pro Stück
Stahl PC Obergurthalter - Kerndicke 20 mm/61°	17733	Stahl verzinkt	10 St.	7,25 €
Stahl PC Obergurthalter - Kerndicke 20 mm/61°	17726	RAL 9005	10 St.	8,93 €
Stahl PC Obergurthalter - Kerndicke 20 mm/61°	17719	RAL 7016	10 St.	8,93 €
Stahl PC Obergurthalter - Kerndicke 20 mm/75°	17734	Stahl verzinkt	10 St.	7,25 €
Stahl PC Obergurthalter - Kerndicke 20 mm/75°	17727	RAL 9005	10 St.	8,93 €
Stahl PC Obergurthalter - Kerndicke 20 mm/75°	17720	RAL 7016	10 St.	8,93 €
Stahl PC Obergurthalter - Kerndicke 23 mm/58°	17735	Stahl verzinkt	10 St.	7,25 €
Stahl PC Obergurthalter - Kerndicke 23 mm/58°	17728	RAL 9005	10 St.	8,93 €
Stahl PC Obergurthalter - Kerndicke 23 mm/58°	17721	RAL 7016	10 St.	8,93 €
Stahl PC Obergurthalter - Kerndicke 26 mm/68°	17736	Stahl verzinkt	10 St.	7,25 €
Stahl PC Obergurthalter - Kerndicke 26 mm/68°	17729	RAL 9005	10 St.	8,93 €
Stahl PC Obergurthalter - Kerndicke 26 mm/68°	17722	RAL 7016	10 St.	8,93 €
Stahl PC Obergurthalter - Kerndicke 26 mm/75°	17737	Stahl verzinkt	10 St.	7,25 €
Stahl PC Obergurthalter - Kerndicke 26 mm/75°	17730	RAL 9005	10 St.	8,93 €
Stahl PC Obergurthalter - Kerndicke 26 mm/75°	17723	RAL 7016	10 St.	8,93 €
Stahl PC Obergurthalter - Kerndicke 31 mm/65°	17738	Stahl verzinkt	10 St.	7,47 €
Stahl PC Obergurthalter - Kerndicke 31 mm/65°	17731	RAL 9005	10 St.	9,18 €
Stahl PC Obergurthalter - Kerndicke 31 mm/65°	17724	RAL 7016	10 St.	9,18 €
Stahl PC Obergurthalter - Kerndicke 40 mm/58°	17739	Stahl verzinkt	10 St.	7,47 €
Stahl PC Obergurthalter - Kerndicke 40 mm/58°	17732	RAL 9005	10 St.	9,18 €
Stahl PC Obergurthalter - Kerndicke 40 mm/58°	17725	RAL 7016	10 St.	9,18 €

**Preise Rinnenhaken:**

Artikel:	Kerndicke	Artikelnr.	Farbe	VPE	Preis pro Stück
Stahl PC Sandwichpaneel-Rinnenhaken 280-30/5	0-60mm	17752	Stahl verzinkt	10 St.	4,53 €
Stahl PC Sandwichpaneel-Rinnenhaken 280-30/5	0-60mm	17766	RAL 9005	10 St.	4,59 €
Stahl PC Sandwichpaneel-Rinnenhaken 280-30/5	0-60mm	17759	RAL 7016	10 St.	4,59 €
Stahl PC Sandwichpaneel-Rinnenhaken 333-30/5	0-60mm	17753	Stahl verzinkt	10 St.	4,71 €
Stahl PC Sandwichpaneel-Rinnenhaken 333-30/5	0-60mm	17767	RAL 9005	10 St.	5,02 €
Stahl PC Sandwichpaneel-Rinnenhaken 333-30/5	0-60mm	17761	RAL 7016	10 St.	5,02 €
Stahl PC Sandwichpaneel-Rinnenhaken 333-30/5	120-160mm	17755	Stahl verzinkt	10 St.	5,08 €
Stahl PC Sandwichpaneel-Rinnenhaken 333-30/5	120-160mm	17768	RAL 9005	10 St.	5,55 €
Stahl PC Sandwichpaneel-Rinnenhaken 333-30/5	120-160mm	17760	RAL 7016	10 St.	5,55 €
Stahl PC Sandwichpaneel-Rinnenhaken 333-30/5	80-100mm	17754	Stahl verzinkt	10 St.	4,90 €
Stahl PC Sandwichpaneel-Rinnenhaken 333-30/5	80-100mm	17769	RAL 9005	10 St.	5,46 €
Stahl PC Sandwichpaneel-Rinnenhaken 333-30/5	80-100mm	17762	RAL 7016	10 St.	5,46 €
Stahl PC Sandwichpaneel-Rinnenhaken 400-30/5	0-60mm	17756	Stahl verzinkt	10 St.	4,96 €
Stahl PC Sandwichpaneel-Rinnenhaken 400-30/5	0-60mm	17770	RAL 9005	10 St.	5,46 €
Stahl PC Sandwichpaneel-Rinnenhaken 400-30/5	0-60mm	17763	RAL 7016	10 St.	5,46 €
Stahl PC Sandwichpaneel-Rinnenhaken 400-30/5	120-160mm	17758	Stahl verzinkt	10 St.	5,33 €
Stahl PC Sandwichpaneel-Rinnenhaken 400-30/5	120-160mm	17771	RAL 9005	10 St.	5,80 €
Stahl PC Sandwichpaneel-Rinnenhaken 400-30/5	120-160mm	17765	RAL 7016	10 St.	5,80 €
Stahl PC Sandwichpaneel-Rinnenhaken 400-30/5	80-100mm	17757	Stahl verzinkt	10 St.	5,15 €
Stahl PC Sandwichpaneel-Rinnenhaken 400-30/5	80-100mm	17772	RAL 9005	10 St.	5,64 €
Stahl PC Sandwichpaneel-Rinnenhaken 400-30/5	80-100mm	17764	RAL 7016	10 St.	5,64 €

**Preise Zubehör:**

Artikel:	Artikelnr.	Farbe	Preis pro Meter	Preis pro Stück
verz. Traufblech für Sandwichpaneel-Rinnenhaken	17841	Stahl verzinkt	7,10 €	-
verz. Traufblech für Sandwichpaneel-Rinnenhaken RAL 7016	17839	RAL 7016	10,39 €	
Zink Traufblech für Sandwichpaneel-Rinnenhaken	17840	Titanzink	14,99 €	-
Höhenausgleich mit druckfester EPDM Dichtung	17718	schwarz	-	0,62 €

# Sandwich-Elemente

**Sandwichpaneele DACH**  
RAL 3009, 7016, 8004, 9002, 9006, 9007 und 7035

	bis 50 m <sup>2</sup>	51 - 100 m <sup>2</sup>	101 - 150 m <sup>2</sup>	ab 151 m <sup>2</sup>
<a href="#">Kernstärke 40 mm</a>	30,89 €/m <sup>2</sup>	27,47 €/m <sup>2</sup>	24,56 €/m <sup>2</sup>	auf Anfrage
<a href="#">Kernstärke 60 mm</a>	33,43 €/m <sup>2</sup>	29,72 €/m <sup>2</sup>	26,60 €/m <sup>2</sup>	
<a href="#">Kernstärke 80 mm</a>	36,85 €/m <sup>2</sup>	32,96 €/m <sup>2</sup>	29,54 €/m <sup>2</sup>	
<a href="#">Kernstärke 100 mm</a>	40,43 €/m <sup>2</sup>	36,31 €/m <sup>2</sup>	32,54 €/m <sup>2</sup>	
<a href="#">Kernstärke 120 mm</a>	44,69 €/m <sup>2</sup>	40,30 €/m <sup>2</sup>	36,15 €/m <sup>2</sup>	
<b>Kleinstmengenzuschlag unter 25m<sup>2</sup></b>	150,00 €	150,00 €	150,00 €	
<b>Frachtkosten</b>	255,00 €	255,00 €	255,00 €	
<b>Energie &amp; Maut</b>	52,00 €	52,00 €	52,00 €	
<b>Kurzlängenzuschlag unter 2,00 m</b>				6,00 €/Stück
<b>Dämmkernentfernung/Traufrückschnitt</b>	50/100/150/200/250/300mm 6,00 €/Stück			

### Sandwich Dach 100 RAL9006

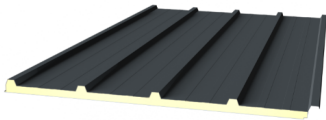

- Beschichtungsdicke Außenschale: 25 µm PE
- Beschichtungsdicke Innenschale: 15 µm DU
- Kernstärke: 100
- Material: PIR
- Stärke Außenschale mind.: 0,6
- Stärke Innenschale mind.: 0,45
- Farbe:

#### Produktbeschreibung:

Profil: 35/333 oder 38/333  
 Deckbreite: 1000 mm  
 Außen: 0,60 mm - 25 µm Polyester  
 RAL Standard 25my (siehe oben)  
 Innen: 0,45 / 0,40 mm - 15 µm DU - RAL 9002

Mindestabnahme 3 Tafeln in der gleichen Länge!!  
 Standardlängen bis 13,50 m  
 Bitte bei Bestellung die Verlegerichtung angeben!!

**Bundesweite Lieferung !!!**

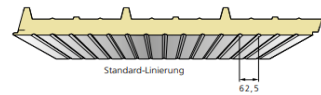

Die Preise verstehen sich zzgl. der gesetzlichen MwSt. Preisgültigkeit: Abnahme bis spätestens 31.09.2025

**Sandwichpaneele WAND**  
RAL 9002, 9006, 9007, 9010, 7016, 7035, 5010, 3000, 1015

	bis 50 m <sup>2</sup>	51 - 100 m <sup>2</sup>	101 - 150 m <sup>2</sup>	ab 151 m <sup>2</sup>
<a href="#">Kernstärke 40 mm</a>	28,84 €/m <sup>2</sup>	25,41 €/m <sup>2</sup>	22,71 €/m <sup>2</sup>	auf Anfrage
<a href="#">Kernstärke 60 mm</a>	31,53 €/m <sup>2</sup>	27,95 €/m <sup>2</sup>	25,01 €/m <sup>2</sup>	
<a href="#">Kernstärke 80 mm</a>	35,11 €/m <sup>2</sup>	31,33 €/m <sup>2</sup>	28,08 €/m <sup>2</sup>	
<a href="#">Kernstärke 100 mm</a>	38,58 €/m <sup>2</sup>	34,60 €/m <sup>2</sup>	31,05 €/m <sup>2</sup>	
<a href="#">Kernstärke 120 mm</a>	42,73 €/m <sup>2</sup>	38,50 €/m <sup>2</sup>	34,55 €/m <sup>2</sup>	
<b>Kleinstmengenzuschlag unter 25m<sup>2</sup></b>	150,00 €	150,00 €	150,00 €	
<b>Frachtkosten</b>	255,00 €	255,00 €	255,00 €	
<b>Energie &amp; Maut</b>	52,00 €	52,00 €	52,00 €	
<b>Kurzlängenzuschlag unter 2,00 m</b>				6,00 €/Stück

### Sandwich Wand 100 RAL9006

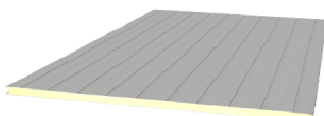

- Beschichtungsdicke Außenschale: 25 µm PE
- Beschichtungsdicke Innenschale: 15 µm DU
- Kernstärke: 100
- Material: PIR
- Stärke Außenschale mind.: 0,6
- Stärke Innenschale mind.: 0,45
- Farbe:

#### Produktbeschreibung:

Sandwichpaneele Wand - ab Kernstärke 40 mm  
 Sichtbare Befestigung  
 Deckbreite: 1150 oder 1000 mm  
 Außen: 0,60 mm - 25 µm Polyester  
 Innen: 0,45 / 0,40 mm - 15 µm DU - RAL 9002  
 RAL: Standard (siehe oben)

Mindestabnahme 3 Tafeln in der gleichen Länge!!  
 Standardlängen bis 13,50 m

**Bundesweite Lieferung !!!**

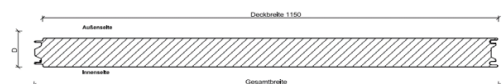



# Sandwich-Elemente Kantteile

## Kantteile für Sandwichelemente

Wir bieten Ihnen eine Vielzahl von Dach- und Wand-Kantteilen für Sandwichelemente an.

**Beschichtung:** RAL Werkstandard



## Befestiger für Sandwichelemente mit Dichtscheibe (ohne Kalotte verschrauben)

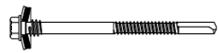

Schraube	Art-Nr.	Menge (VPE 100 Stück)	Preis pro Stück
Bohrschraube SXC 6,3 x 140 mit Stützgewinde E22, Edelstahl, Verwendung auf Holz- und Stahl-UK bis 5mm mit Dichtscheibe (ohne Kalotte) *	13634	100-400 ab 500	1,05 € 0,95 €
Bohrschraube SXC 5,5 x 160 mit Stützgewinde E22, Edelstahl, Verwendung auf Holz- und Stahl-UK bis 5mm mit Dichtscheibe (ohne Kalotte) *	14365	100-400 ab 500	1,15 € 1,05 €
Bohrschraube SXC 6,3 x 190 mit Stützgewinde E22, Edelstahl, Verwendung auf Holz- und Stahl-UK bis 5mm mit Dichtscheibe (ohne Kalotte) *	13637	100-400 ab 500	1,25 € 1,15 €
Formteil-Bohrschraube Spanlos CXLW 4,8 x 22 mm AV14 Edelstahl blank	18067	100-400 ab 500	0,29 € 0,27 €

## Dichtbänder für Sandwichelemente



PUR-Dichtband 15/4-9mm einseitig klebend, 1 Rolle = 8 mtr	Preis pro Rolle	15,90 €
PUR-Dichtband 10/1-2mm Obergurt Längsstoßdichtung 1 Rolle = 20 mtr	Preis pro Rolle	11,90 €

\* nur solange Vorrat reicht

# Fassadenprofile

## TORBEPLANKUNGSPROFIL



Farbe / Material max. Lieferlänge: 6.000mm	Preis pro lfm. Stahl		Preis pro lfm. Alu
	S=0,63mm	S=0,75mm	S=0,90mm
ca. 25µm Polyesterlack	15,90 €	16,50 €	22,60 €
Alu blank / stucco	-	-	20,90 €
Aluzink 185	-	14,50 €	-

## Fassadenprofil Multi Typ A

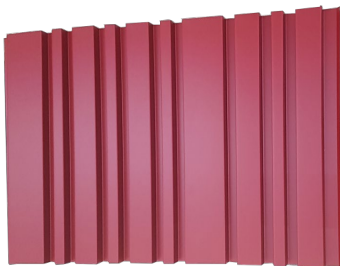

EIGENSCHAFTEN	
Produkt	KP Multi Typ A
Material in mm*	Stahl 0,63 / 0,75 / 0,88 Aluminium 0,90 / 1,00
Lieferlängen	mind. 800 mm, max. 6.000 mm
Beschichtungen*	PE, MAAS-DUR, MAAS-FLON
Oberflächen*	stucco, Aluzink, walzblank

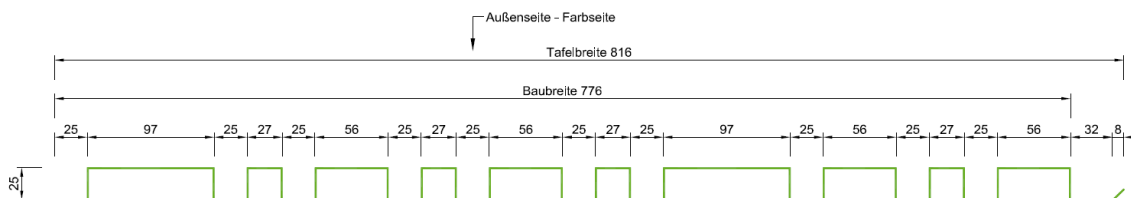

## Fassadenprofil Multi Typ B



EIGENSCHAFTEN	
Produkt	KP Multi Typ B
Material in mm*	Stahl 0,63 / 0,75 / 0,88 Aluminium 0,90 / 1,00
Lieferlängen	mind. 800 mm, max. 6.000 mm
Beschichtungen*	PE, MAAS-DUR, MAAS-FLON
Oberflächen*	stucco, Aluzink, walzblank

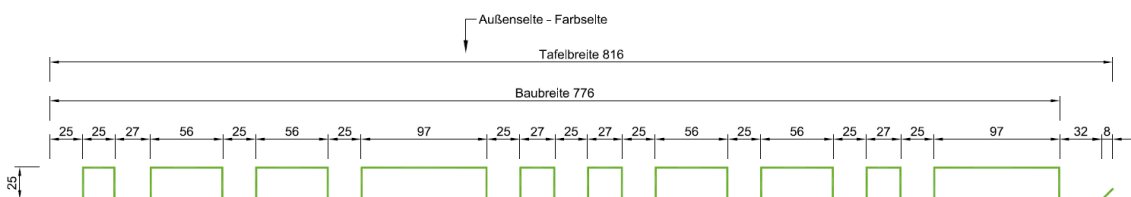

# Fassadenprofil Multi

## Fassadenprofil Multi Typ C



EIGENSCHAFTEN	
Produkt	KP Multi Typ C
Materialstärke in mm*	Stahl 0,63 / 0,75 / 0,88 Aluminium 0,90 / 1,00
Lieferlängen	mind. 800 mm, max. 6.000 mm
Beschichtungen*	PE, MAAS-DUR, MAAS-FLON
Oberflächen*	stucco, Aluzink, walzblank

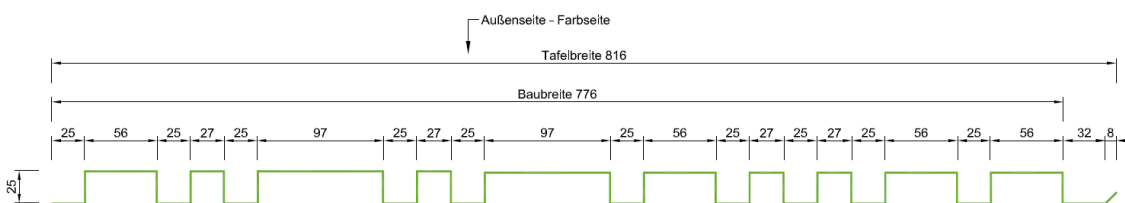

## Fassadenprofil Multi Typ Z

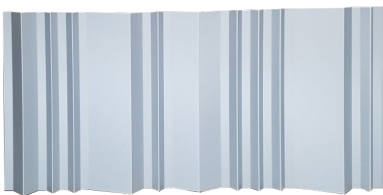

EIGENSCHAFTEN	
Produkt	KP Multi Typ Z
Materialstärke in mm*	Stahl 0,63 / 0,75 / 0,88 Aluminium 0,90 / 1,00
Lieferlängen	mind. 800 mm, max. 6.000 mm
Beschichtungen*	PE, MAAS-DUR, MAAS-FLON
Oberflächen*	stucco, Aluzink, walzblank

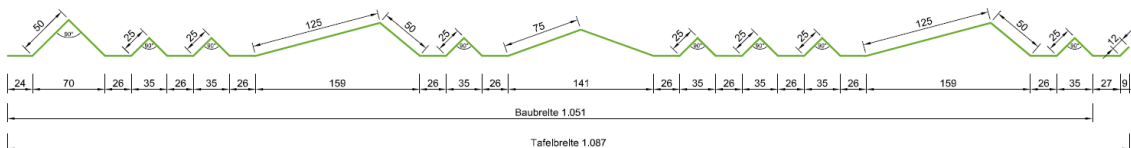

## Spannweiten

### Fassadenprofil KP Multi Typ A - Typ C

Bei den Fassadenprofilen KP Multi Typ A-C sind grundsätzliche Spannweiten bei Stahl und Aluminium bis zu 800 mm möglich.

Wenn die Spannweite von 800 mm überschritten wird, muss eine individuelle objektbezogene Statik erstellt werden.

Bei einer objektbezogenen Statik können je nach Objekthöhe, Geometrie, statischem System, Materialart, Materialstärke und einer zusätzlichen Längsstoßbefestigung auch Auflagerabstände bei Aluminium von 1.200 mm und bei Stahl von 1.500 mm als Richtwert möglich werden.

### Fassadenprofil KP Multi Typ Z

Beim Fassadenprofil KP Multi Typ Z sind Spannweiten bis zu 800 mm möglich.

Größere Spannweiten sind statisch kaum möglich und sollten vermieden werden, da hier eine zusätzliche Längsstoßbefestigung und eine individuell, objektbezogene Statik benötigt wird.

# Fassadenprofil Multi

## STAHL FASSADENPROFILE MULTI - PE 25µm RAL 9006/9007/7016/8012\*\* / RSL

Profil	Baubreite	Materialstärke	Preis / m <sup>2</sup> (5-50m <sup>2</sup> )	Preis / m <sup>2</sup> (51-100m <sup>2</sup> )	Preis / m <sup>2</sup> (101-250m <sup>2</sup> )	> 250m <sup>2</sup> auf Anfrage	
KP Multi Typ A	776 mm	0,75 mm	54,50 €	49,50 €	44,50 €		
KP Multi Typ B	776 mm	0,75 mm	54,50 €	49,50 €	44,50 €		
KP Multi Typ C	776 mm	0,75 mm	54,50 €	49,50 €	44,50 €		
KP Multi Typ Z	1.051 mm	0,75 mm	47,90 €	42,90 €	37,90 €		
<b>Kleinmengenzuschlag bis 50 m<sup>2</sup></b>			150,00 €				
<b>Kurzlängenzuschlag 800* - 1.400 mm</b>		<b>Preis/St.</b>	6,00 €	6,00 €	6,00 €		*Mindestlänge: 800mm
<b>Kurzlängenzuschlag 1.401 - 2.499 mm</b>		<b>Preis/St.</b>	3,00 €	3,00 €	3,00 €		
<b>Verpackungskosten nach Aufwand</b>							

### SERVICE LOGISTIK

Frachtpauschale bis 125 m <sup>2</sup> , innerhalb MAAS-Liefergebiet	120,00 €
Energie- und Mautpauschale <small>(je Auftrag bzw. Abladestelle)</small>	52,00 €

## ALUMINIUM FASSADENPROFILE MULTI - PE 25µm RAL 9006/9007/7016/8012\*\* / RSL

Profil	Baubreite	Materialstärke	Preis / m <sup>2</sup> (5-50m <sup>2</sup> )	Preis / m <sup>2</sup> (51-100m <sup>2</sup> )	Preis / m <sup>2</sup> (101-250m <sup>2</sup> )	> 250m <sup>2</sup> auf Anfrage	
KP Multi Typ A	776 mm	0,90 mm	64,00 €	58,80 €	53,50 €		
KP Multi Typ B	776 mm	0,90 mm	64,00 €	58,80 €	53,50 €		
KP Multi Typ C	776 mm	0,90 mm	64,00 €	58,80 €	53,50 €		
KP Multi Typ Z	1.051 mm	0,90 mm	56,70 €	51,50 €	46,20 €		
<b>Kleinmengenzuschlag bis 50 m<sup>2</sup></b>			150,00 €				
<b>Kurzlängenzuschlag 800* - 1.400 mm</b>		<b>Preis/St.</b>	6,00 €	6,00 €	6,00 €		*Mindestlänge: 800mm
<b>Kurzlängenzuschlag 1.401 - 2.499 mm</b>		<b>Preis/St.</b>	3,00 €	3,00 €	3,00 €		
<b>Verpackungskosten nach Aufwand</b>							

### SERVICE LOGISTIK

Frachtpauschale bis 125 m <sup>2</sup> , innerhalb MAAS-Liefergebiet	120,00 €
Energie- und Mautpauschale <small>(je Auftrag bzw. Abladestelle)</small>	52,00 €

\* weitere Stärken, Beschichtungen und Oberflächen auf Anfrage

\*\* weitere Farben auf Anfrage

# Planbond - Alu-Verbundmaterial für die Fassade

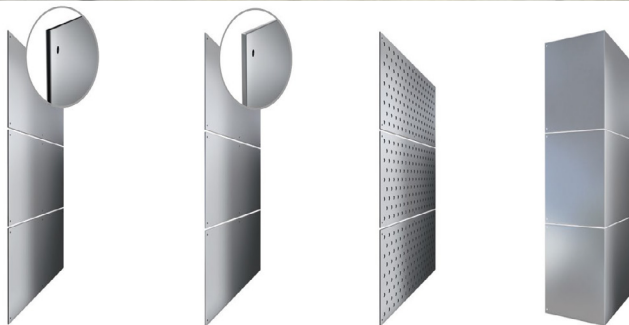

## EIGENSCHAFTEN

Produkt	PLANBOND
Dicke	4,00 mm
Freie Formatauswahl	bis 7.200 x 2.000 mm, ab Lager bis 4.200 x 1.535 mm
Beschichtungen	LUMIFLON

## LAGERFARBEN

Sunrise silver ähnl. RAL 9006	
Gray metallic ähnl. RAL 9007	
Anthracite gray ähnl. RAL 7016	
Pure white ähnl. RAL 9010	
Ink black ähnl. RAL 9005	

## ALUMINIUM PLANBOND - LUMIFLON, Standardgröße 4.200 x 1.535 mm

Produkt	Format	Materialstärke	Preis / m <sup>2</sup> [5-50 m <sup>2</sup> ]	Preis / m <sup>2</sup> [51-100 m <sup>2</sup> ]	Preis / m <sup>2</sup> [101-250 m <sup>2</sup> ]	> 250m <sup>2</sup> auf Anfrage			
PLANBOND	4.200 x 1.535 mm	4,00 mm	59,50 €	54,50 €	49,50 €				
<b>Durchgangsbohrung (Bohrdurchmesser d &lt; 10 mm)</b>			0,70 € pro Stück						
<b>Rechtwinkelige Zuschnitte (offene Schnittkanten, Kunststoffkern sichtbar, Kanten entgratet)</b>			2,00 € pro lfm						
<b>Fräsnut (für 90 ° Abkantung)</b>			2,15 € pro lfm						
<b>Geschlossene Schnittkanten (Kunststoffkern nicht sichtbar)</b>			2,15 € pro lfm						
<b>Verpackungskosten</b>			100,00 € pro Palette						

## SERVICE LOGISTIK

Frachtpauschale Lager, innerhalb MAAS-Liefergebiet	120,00 €
Energie- und Mautpauschale (je Auftrag bzw. Abladestelle)	52,00 €

# Planbond

## ALUMINIUM-VERBUNDPLATTEN:



MAAS PLANBOND Aluminium-Verbundplatten bestehen aus zwei 0,5 mm dicken, mit hochwertigen Lacken veredelten Aluminium-Deckblechen und einem schwer entflammablen bzw. nicht brennbaren Kernmaterial. Sie zeichnen sich durch leichte Verarbeitung, Formbarkeit, exzellente Planheit, Biegesteifigkeit und Witterungsbeständigkeit aus. Darüber hinaus sind sie schlag- und bruchfest und sehr langlebig. Das ideale Material für anspruchsvolle Fassadengestaltung sowohl für Bestands- als auch Neubau.

Unser Standard-Farbsortiment mit 25 SEMI-Standard-Farben liefern wir bereits ab einer **Mindestbestellmenge von nur 150 m<sup>2</sup>**. Das bedeutet maximale Flexibilität sowie eine Reduzierung der Lagerhaltungskosten.

### Produktvarianten:

#### MAAS PLANBOND/ fr

Mit schwer entflammabarem mineralischen Polymerkern (EN 13501-1, Klasse B-s1, d0).  
Breiten: 1.285 oder 1.535 mm

#### MAAS PLANBOND/ A2

Mit nicht brennbarem mineralischen Kern (EN 13501-1, Klasse A2-s1, d0).  
Breiten: 1.250 oder 1.500 mm

### MAAS PLANBOND / fr

Mindestbestellmenge/Einzelschnittlänge: 150 m<sup>2</sup>

Eigenschaften	Norm	Einheit	Wert
Gesamtdicke	-	mm	4
Deckblechdicke	-	mm	0,5
Kerndicke	-	mm	3
Breite	-	mm	1.285 / 1.535
Länge	-	mm	1.800 – 4.300 bis max. 7.300
Gewicht	-	kg/m <sup>2</sup>	7,6
Oberfläche/Beschichtung			
Coil-Coating Lackierung	-	-	LUMIFLON™ (FEVE) Fluorpolymer
Glanzgrad (60° Kopf)	EN 13523-2	%	30*

\*außer Natural Brushed Glanz 60%

#### Brandklassifizierung

B-s1, d0 – schwer entflammbar

#### Lieferbedingungen

auf Anfrage

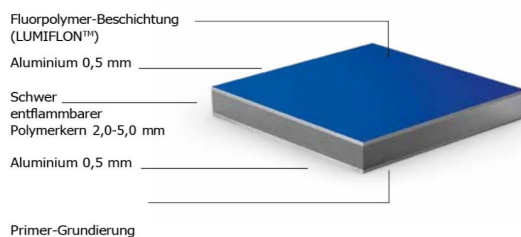

### MAAS PLANBOND / A2

Mindestbestellmenge/Einzelschnittlänge: 150 m<sup>2</sup>

Eigenschaften	Norm	Einheit	Wert
Gesamtdicke	-	mm	4
Deckblechdicke	-	mm	0,5
Kerndicke	-	mm	3
Breite	-	mm	1.250 / 1.500
Länge	-	mm	1.800 – 4.300 bis max. 7.300
Gewicht	-	kg/m <sup>2</sup>	8,4
Oberfläche/Beschichtung			
Coil-Coating Lackierung	-	-	LUMIFLON™ (FEVE) Fluorpolymer
Glanzgrad (60° Kopf)	EN 13523-2	%	30*

\*außer Natural Brushed Glanz 60%

#### Brandklassifizierung

A2-s1, d0 – nicht brennbar

#### Lieferbedingungen

auf Anfrage

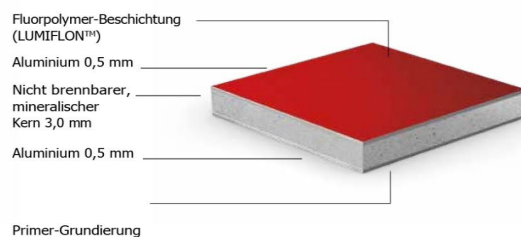

# Planbond

## MAAS PLANBOND (SEMI-Standard-Farben)

ALUMINIUM-VERBUNDPLATTEN: **BEREITS AB 150 m<sup>2</sup> LIEFERBAR!**

				
Anthracite Gray MA7105-G30 (+/- RAL 7016) fr <1.285 / 1.535> A2 <1.250 / 1.500>	Ink Black MA9326-G30 (+/- RAL 9005) fr <1.285 / 1.535> A2 <1.250 / 1.500>	Anodic Silver MD9500-G30 (+/- RAL 9006) fr <1.285 / 1.535> A2 <1.250 / 1.500>	Smoke Silver MD9501-G30 (+/- RAL 9007) fr <1.285 / 1.535> A2 <1.250 / 1.500>	Pure White MA9100-G30 (+/- RAL 9010) fr <1.285 / 1.535> A2 <1.250 / 1.500>
				
Traffic White MA9101-G30 (+/- RAL 9016) fr <1.285 / 1.535> A2 <1.250 / 1.500>	Sunrise Silver MD9600-G30 (+/- RAL 9006) fr <1.285 / 1.535> A2 <1.250 / 1.500>	Light Gray MA7104-G30 (+/- RAL 7035) fr <1.535 / 1.535> A2 <1.500 / 1.500>	Cream White MA9102-G30 (+/- RAL 9001) fr <1.535 / 1.535> A2 <1.500 / 1.500>	Champagne Silver MD9503-G30 fr <1.535 / 1.535> A2 <1.500 / 1.500>
				
Gray Metallic MD7502-G30 fr <1.535 / 1.535> A2 <1.500 / 1.500>	Bronze Metallic MD9504-G30 fr <1.535 / 1.535> A2 <1.500 / 1.500>	Deep Gray Metallic MD7505-G30 fr <1.535 / 1.535> A2 <1.500 / 1.500>	Traffic Yellow MA1023-G30 (+/- RAL 1023) fr <1.535 / 1.535> A2 <1.500 / 1.500>	Signal Orange MA2010-G30 (+/- RAL 2010) fr <1.535 / 1.535> A2 <1.500 / 1.500>
				
Carmine Red MA3002-G30 (+/- RAL 3002) fr <1.535 / 1.535> A2 <1.500 / 1.500>	Gentian Blue MA5010-G30 (+/- RAL 5010) fr <1.535 / 1.535> A2 <1.500 / 1.500>	Yellow Green MA6018-G30 (+/- RAL 6018) fr <1.535 / 1.535> A2 <1.500 / 1.500>	Black Gray MA7021-G30 (+/- RAL 7021) fr <1.535 / 1.535> A2 <1.500 / 1.500>	Dusty Gray MA7037-G30 (+/- RAL 7037) fr <1.535 / 1.535> A2 <1.500 / 1.500>
				
Traffic Gray A MA7042-G30 (+/- RAL 7042) fr <1.535 / 1.535> A2 <1.500 / 1.500>	Gray White MA9002-G30 (+/- RAL 9002) fr <1.535 / 1.535> A2 <1.500 / 1.500>	Signal White MA9003-G30 (+/- RAL 9003) fr <1.535 / 1.535> A2 <1.500 / 1.500>	Manganese Metallic MDJ803-G30 fr <1.535 / 1.535> A2 <1.500 / 1.500>	Natural Brushed ML2314-G60 fr <1.535 / 1.535> A2 <1.500 / 1.500>

● Coil vorrätig, Lieferzeit: bitte anfragen

**Hinweis:** Die Darstellung der Farben entspricht den drucktechnischen Möglichkeiten. Wir empfehlen, eine exakte Farbabstimmung anhand eines Original-Farbmusters durchzuführen. Gerne können Sie dazu Farbmuster bei uns anfordern. Aufgrund des Produktionsprozesses kann es bei Farbtönen aus verschiedenen Produktionschargen zu geringfügigen Farbabweichungen kommen. Es ist zu empfehlen, die Gesamtmenge für ein Projekt in einer Bestellung zu beauftragen.

## Planbond

### MAAS PLANBOND

#### ALUMINIUM-VERBUNDPLATTEN:

##### **Spezifikation:**

Produkt: ACM 405 Dicke 4mm

Farbsystem: Lumiflon FEVE Furopolymer

Vorderseite mit Schutzfolie, Rückseite mit Service Coat

##### **Konditionen:**

Standardlängen: 1.800 – 4.300 mm (mind. 150 m<sup>2</sup> je Einzelschnittlänge)

Das Standardgewicht pro Palette beträgt 2,4 Tonnen

	<b>PLANBOND/fr - 405 ACM</b>					Lieferzeit
	Breite (mm)	> 150 m <sup>2</sup>	> 300 m <sup>2</sup>	> 500 m <sup>2</sup>	> 1000 m <sup>2</sup>	
25 PLANBOND SEMI-Standardfarben	1535	59,90 €	52,50 €	51,75 €	50,75 €	ca. 4 - 6 Wochen

	<b>PLANBOND A2 - 405 ACM</b>					Lieferzeit
	Breite (mm)	> 150 m <sup>2</sup>	> 300 m <sup>2</sup>	> 500 m <sup>2</sup>	> 1000 m <sup>2</sup>	
25 PLANBOND SEMI-Standardfarben	1500	Auf Anfrage				auf Anfrage

Mehrpreis Länge

Länge (mm)		€/m <sup>2</sup>
1.800	4.300	-
4.301	5.200	0,80
5.201	6.100	1,30
6.101	7.300	1,80

Mehrpreis Palettengewicht

Palettengewicht (to)		€/m <sup>2</sup>
2,40	2,00	-
1,99	1,80	0,50
1,79	1,50	1,00
< 1,50 auf Anfrage		



# Fassadenpaneele

## Steckpaneel

EIGENSCHAFTEN	
Produkt	<b>Steckpaneel</b>
Material in mm*	Stahl 0,75 / 0,88 / 1,00 Aluminium 0,90 / 1,00
Lieferlängen	mind. 300 mm, max. 6.000 mm (5.900 mm mit Kopfkantung)
Beschichtungen*	PE, MAAS-DUR, MAAS-FLON
Oberflächen*	stucco, Aluzink, walzblank
Besonderheit	verdeckte Befestigung



## Kastenpaneel



EIGENSCHAFTEN	
Produkt	<b>Kastenpaneel</b>
Material in mm*	Stahl 0,75 / 0,88 / 1,00 Aluminium 0,90 / 1,00
Lieferlängen	mind. 300 mm, max. 6.000 mm (5.900 mm mit Kopfkantung)
Beschichtungen*	PE, MAAS-DUR, MAAS-FLON
Oberflächen*	stucco, Aluzink, walzblank
Besonderheit	sichtbare Befestigung

## Stülppaneel

EIGENSCHAFTEN	
Produkt	<b>Stülppaneel</b>
Material in mm*	Stahl 0,75 / 0,88 / 1,00 Aluminium 0,90 / 1,00
Lieferlängen	mind. 300 mm, max. 6.000 mm
Beschichtungen*	PE, MAAS-DUR, MAAS-FLON
Oberflächen*	stucco, Aluzink, walzblank
Besonderheit	Schuppenstruktur mit verdeckter Befestigung



\* weitere Stärken, Beschichtungen und Oberflächen auf Anfrage

# Fassadenpaneele

## STECKPANEEL

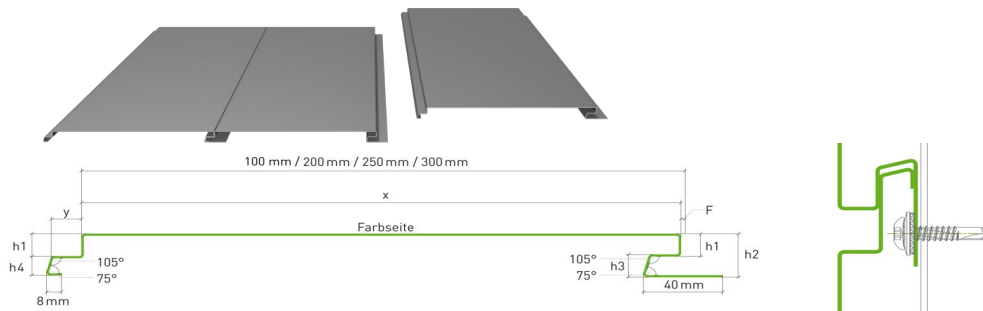

### Steckpaneel 25 (Paneelhöhe 27 mm)

Material	Stärke Lackierung	Material- dicke	Preis in € / m <sup>2</sup> (0-50 m <sup>2</sup> )				Preis in € / m <sup>2</sup> (51-100 m <sup>2</sup> )				Preis in € / m <sup>2</sup> (101-200 m <sup>2</sup> )			
			Baubreite				Baubreite				Baubreite			
			100 mm	200 mm	250 mm	300 mm	100 mm	200 mm	250 mm	300 mm	100 mm	200 mm	250 mm	300 mm
Stahl lackiert	ca. 25 µm	0,75 mm	49,70 €	34,70 €	27,70 €	- €	44,80 €	31,30 €	25,00 €	- €	39,70 €	27,70 €	22,20 €	- €
	Polyesterlack	0,88 mm	52,50 €	37,00 €	29,70 €	28,25 €	47,30 €	33,40 €	26,70 €	25,60 €	42,00 €	29,60 €	23,70 €	22,70 €
Aluminium lackiert	ca. 25 µm	0,90 mm	60,20 €	42,50 €	34,30 €	33,40 €	54,50 €	38,40 €	31,00 €	30,10 €	48,60 €	34,30 €	27,70 €	26,80 €
	Polyesterlack	1,00 mm	60,90 €	43,10 €	34,90 €	34,00 €	55,00 €	39,00 €	31,60 €	30,70 €	49,10 €	34,90 €	28,30 €	27,40 €

### Steckpaneel 50 (Paneelhöhe 50 mm)

Material	Stärke Lackierung	Material- dicke	Preis in € / m <sup>2</sup> (0-50 m <sup>2</sup> )				Preis in € / m <sup>2</sup> (51-100 m <sup>2</sup> )				Preis in € / m <sup>2</sup> (101-200 m <sup>2</sup> )			
			Baubreite				Baubreite				Baubreite			
			100 mm	200 mm	250 mm	300 mm	100 mm	200 mm	250 mm	300 mm	100 mm	200 mm	250 mm	300 mm
Stahl lackiert	ca. 25 µm	0,75 mm	57,90 €	36,00 €	33,20 €	- €	52,10 €	32,40 €	29,80 €	- €	46,20 €	28,80 €	26,50 €	- €
	Polyesterlack	0,88 mm	61,40 €	38,30 €	35,40 €	30,80 €	55,30 €	34,60 €	31,90 €	27,70 €	49,10 €	30,60 €	28,30 €	24,70 €
Aluminium lackiert	ca. 25 µm Polyesterlack	1,00 mm	70,50 €	44,70 €	41,30 €	35,20 €	63,70 €	40,40 €	37,40 €	32,00 €	56,80 €	36,20 €	33,50 €	28,60 €

Ab 200 m<sup>2</sup>: Preis auf Anfrage.

Kleinmengenzuschlag bis 50 m <sup>2</sup>	Preis/St.	150,00 €	
Kurzlängenzuschlag 300* - 1.400 mm	Preis/St.	6,00 €	*Mindestlänge: 300mm
Kurzlängenzuschlag 1.401 - 2.499 mm	Preis/St.	3,00 €	
Kopfkantung (geschlossene Paneele)	Preis/St.	5,00 €	(= 10 € pro Paneel)
Eckausbildung (Schenkel 1 = min. 150 mm, max. 800 mm / Schenkel 2 = min. 300 mm, max. 3.000 mm)	Preis/Paneel	25,00 €	
<b>Verpackungskosten nach Aufwand</b>			

### SERVICE LOGISTIK

Frachtpauschale bis 200 m <sup>2</sup> innerhalb MAAS-Liefergebiet	120,00 €	(> 200 m <sup>2</sup> auf Anfrage)
Energie- und Mautpauschale (je Auftrag bzw. Abladestelle)	52,00 €	

# Fassadenpaneele

## KASTENPANEEL

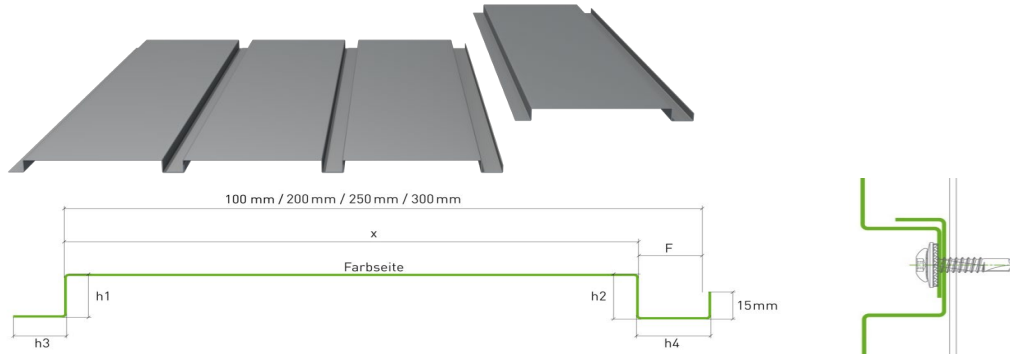

### Kastenpaneel 25 (Paneelhöhe 25 mm)

Material	Stärke Lackierung	Material- dicke	Preis in € / m <sup>2</sup> (0-50 m <sup>2</sup> )				Preis in € / m <sup>2</sup> (51-100 m <sup>2</sup> )				Preis in € / m <sup>2</sup> (101-200 m <sup>2</sup> )			
			Baubreite				Baubreite				Baubreite			
			100 mm	200 mm	250 mm	300 mm	100 mm	200 mm	250 mm	300 mm	100 mm	200 mm	250 mm	300 mm
Stahl lackiert	ca. 25 µm	0,75 mm	39,20 €	26,00 €	25,70 €	- €	35,40 €	23,40 €	23,10 €	- €	31,40 €	20,80 €	20,60 €	- €
	Polyesterlack	0,88 mm	41,60 €	27,80 €	27,60 €	23,60 €	37,50 €	25,00 €	24,90 €	21,30 €	33,60 €	22,20 €	22,10 €	18,90 €
Aluminium lackiert	ca. 25 µm	0,90 mm	47,90 €	32,30 €	32,00 €	31,00 €	43,40 €	29,20 €	28,90 €	28,00 €	38,60 €	26,00 €	25,90 €	24,90 €
	Polyesterlack	1,00 mm	48,60 €	32,90 €	32,50 €	31,60 €	44,00 €	29,80 €	29,50 €	28,60 €	39,20 €	26,70 €	26,40 €	25,60 €

### Kastenpaneel 40 (Paneelhöhe 40 mm)

Material	Stärke Lackierung	Material- dicke	Preis in € / m <sup>2</sup> (0-50 m <sup>2</sup> )				Preis in € / m <sup>2</sup> (51-100 m <sup>2</sup> )				Preis in € / m <sup>2</sup> (101-200 m <sup>2</sup> )			
			Baubreite				Baubreite				Baubreite			
			100 mm	200 mm	250 mm	300 mm	100 mm	200 mm	250 mm	300 mm	100 mm	200 mm	250 mm	300 mm
Stahl lackiert	ca. 25 µm	0,75 mm	44,60 €	32,30 €	26,40 €	- €	40,10 €	29,20 €	23,80 €	- €	35,70 €	25,90 €	21,10 €	- €
	Polyesterlack	0,88 mm	47,40 €	41,80 €	28,30 €	28,00 €	42,70 €	31,30 €	25,60 €	25,20 €	38,00 €	27,80 €	22,70 €	22,30 €

Ab 200 m<sup>2</sup>: Preis auf Anfrage.

Kleinmengenzuschlag bis 50 m <sup>2</sup>		150,00 €	
Kurzlängenzuschlag 300* - 1.400 mm	Preis/St.	6,00 €	*Mindestlänge: 300mm
Kurzlängenzuschlag 1.401 - 2.499 mm	Preis/St.	3,00 €	
Kopfkantung (geschlossene Paneele)	Preis/St.	5,00 €	(= 10 € pro Paneel)
Eckausbildung (Schenkel 1 = min. 150 mm, max. 800 mm / Schenkel 2 = min. 300 mm, max. 3.000 mm)	Preis/ Paneel	25,00 €	
<b>Verpackungskosten nach Aufwand</b>			

### SERVICE LOGISTIK

Frachtpauschale bis 200 m <sup>2</sup> innerhalb MAAS-Liefergebiet	120,00 €	(> 200 m <sup>2</sup> auf Anfrage)
Energie- und Mautpauschale (je Auftrag bzw. Abladestelle)	52,00 €	

# Fassadenpaneele

## STÜLPPANEEL

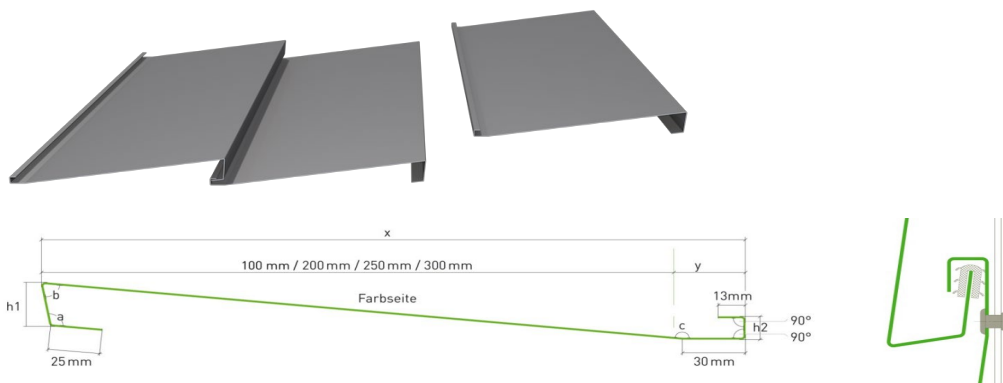

### Stülppaneel 25 (Paneelhöhe 25 mm)

Material	Stärke Lackierung	Material- dicke	Preis in € / m <sup>2</sup> (0-50 m <sup>2</sup> )				Preis in € / m <sup>2</sup> (51-100 m <sup>2</sup> )				Preis in € / m <sup>2</sup> (101-200 m <sup>2</sup> )			
			Baubreite				Baubreite				Baubreite			
			100 mm	200 mm	250 mm	300 mm	100 mm	200 mm	250 mm	300 mm	100 mm	200 mm	250 mm	300 mm
Stahl lackiert	ca. 25 µm Polyesterlack	0,75 mm	53,00 €	33,20 €	32,50 €	- €	48,60 €	30,60 €	30,00 €	- €	44,30 €	28,00 €	27,40 €	- €
		0,88 mm	55,90 €	34,90 €	34,30 €	29,80 €	51,30 €	32,20 €	31,60 €	27,70 €	46,60 €	29,40 €	28,90 €	25,20 €
Aluminium lackiert	ca. 25 µm Polyesterlack	0,90 mm	64,20 €	40,70 €	39,90 €	39,00 €	59,10 €	37,70 €	36,90 €	36,10 €	53,80 €	34,60 €	33,90 €	33,00 €
		1,00 mm	64,80 €	41,30 €	40,50 €	39,60 €	59,60 €	38,20 €	37,60 €	36,70 €	54,50 €	35,10 €	34,60 €	33,60 €

### Stülppaneel 40 (Paneelhöhe 40 mm)

Material	Stärke Lackierung	Material- dicke	Preis in € / m <sup>2</sup> (0-50 m <sup>2</sup> )				Preis in € / m <sup>2</sup> (51-100 m <sup>2</sup> )				Preis in € / m <sup>2</sup> (101-200 m <sup>2</sup> )			
			Baubreite				Baubreite				Baubreite			
			100 mm	200 mm	250 mm	300 mm	100 mm	200 mm	250 mm	300 mm	100 mm	200 mm	250 mm	300 mm
Stahl lackiert	ca. 25 µm Polyesterlack	0,75 mm	53,80 €	39,50 €	33,60 €	- €	49,40 €	36,30 €	31,00 €	- €	44,90 €	33,00 €	28,30 €	- €
		0,88 mm	56,70 €	41,80 €	35,50 €	35,00 €	52,70 €	38,40 €	32,80 €	32,20 €	47,20 €	34,90 €	20,50 €	29,40 €

Ab 200 m<sup>2</sup>: Preis auf Anfrage.

Kleinstmengenzuschlag bis 50 m <sup>2</sup>	Preis/St.	150,00 €	
Kurzlängenzuschlag 300* - 1.400 mm	Preis/St.	6,00 €	*Mindestlänge: 300 mm
Kurzlängenzuschlag 1.401 - 2.499 mm	Preis/St.	3,00 €	
Verpackungskosten nach Aufwand			

### SERVICE LOGISTIK

Frachtpauschale bis 200 m <sup>2</sup> innerhalb MAAS-Liefergebiet	120,00 €	(> 200 m <sup>2</sup> auf Anfrage)
Energie- und Mautpauschale (je Auftrag bzw. Abladestelle)	52,00 €	

# Tragschalen

## TRAGSCHALEN - PREISE AUF ANFRAGE

### TRAPEZPROFIL als TRAGSCHALE

Diverse Profile und Materialstärken erhältlich.

**Beschichtung:** 25 my PE / RSL oder DU / RSL

**Baubreite:** je nach Profil

**Farbton:** RAL Werkstandard

**Standardlänge:** 2.000mm - 13.500mm

Längen bis 23.000mm auf Anfrage möglich



## Schneefangsysteme

### Schneefang, gekantet, mit Eisstopper für TP 45-333S / TP 45-150 / TP 50-250

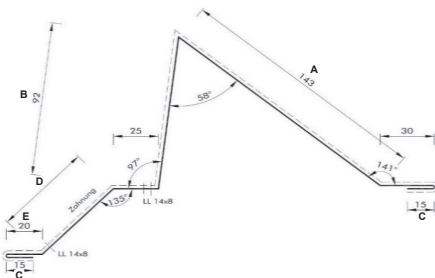

Profil	Zeichn.-Nr.	Material	AW (mm)	A in mm	B in mm	C in mm	D in mm	E in mm	Preis pro Laufmeter
TP 45-333S	2401-45333-S	Stahl	416	143	92	15	50	20	20,30 €
	2401-45333-A	Alu	416	143	92	15	50	20	27,60 €
TP 45-150	2401-45150-S	Stahl	416	143	92	15	56	20	20,30 €
	2401-45150-A	Alu	416	143	92	15	56	20	27,60 €
TP 50-250	2401-50250-S	Stahl	416	143	92	15	62	20	20,30 €
	2401-50250-A	Alu	416	143	92	15	62	20	27,60 €

### Schneefang, gekantet

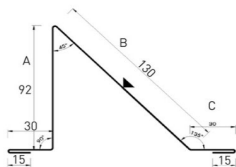

Zeichn.-Nr.	Material	AW (mm)	A in mm	B in mm	C in mm	D in mm	E in mm	Preis pro Laufmeter
2401-01-S	Stahl	312	92	130	30	15	-	9,70 €
2401-01-A	Alu	312	92	130	30	15	-	12,90 €





# Der MAAS Dachkonfigurator

Konfigurieren und kalkulieren Sie schnell  
Ihr Dachprojekt im gesamten Paket!



**QR-Code scannen und loslegen!**

**MAAS Profilzentrum GmbH**  
Justus-von-Liebig-Straße 12  
D-74532 Ilshofen

T: (0 79 04) 97 14 - 0  
info@maasprofile.de  
www-maasprofile.de